



## Procedura di verifica ad assoggettabilità del Piano Regolatore Generale – Parte Operativa a Valutazione Ambientale Strategica



### ALLEGATO A - CARTOGRAFIA DELLE MACROAREE

### RAPPORTO PRELIMINARE AMBIENTALE

### PIANO REGOLATORE GENERALE - PARTE OPERATIVA DEL COMUNE DI TREVÌ

2					
1					
0	Marzo 2018	Emissione Allegato A – Cartografia delle macroaree	Dott.sa Alessandra Moccia	Arch. Andrea Pochini	Comune di Trevi
REV.	DATA	DESCRIZIONE MODIFICA	REDATTO	APPROVATO	AUTORIZZATO
COD. PROGETTO		COD. DOCUMENTO	REV.	FOGLIO	DATA
4	2	1	a	421 Allegato A 5 03 18	0
				1	DI
				24	
					13 marzo 2018



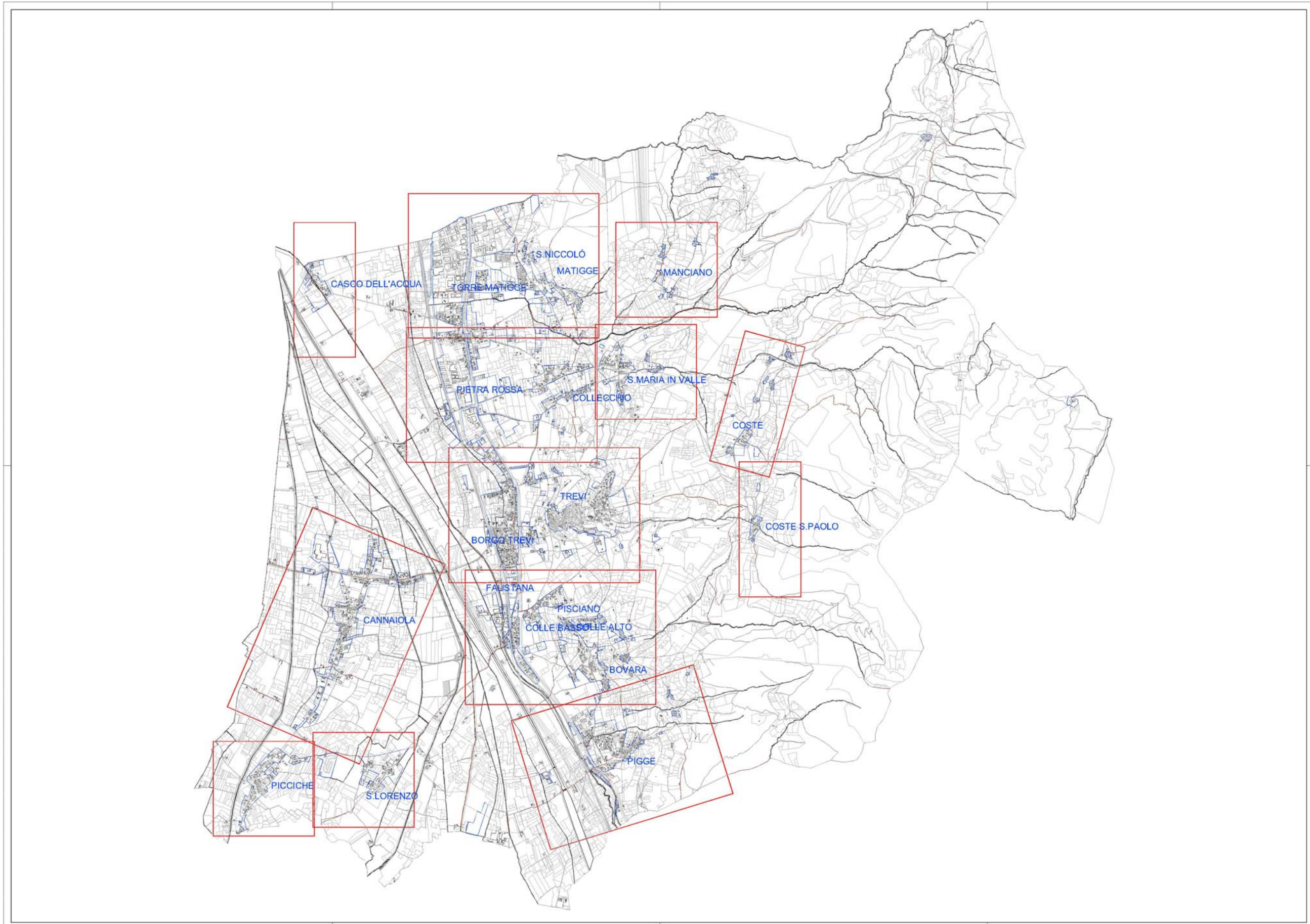

Inquadramento cartografico degli stralci



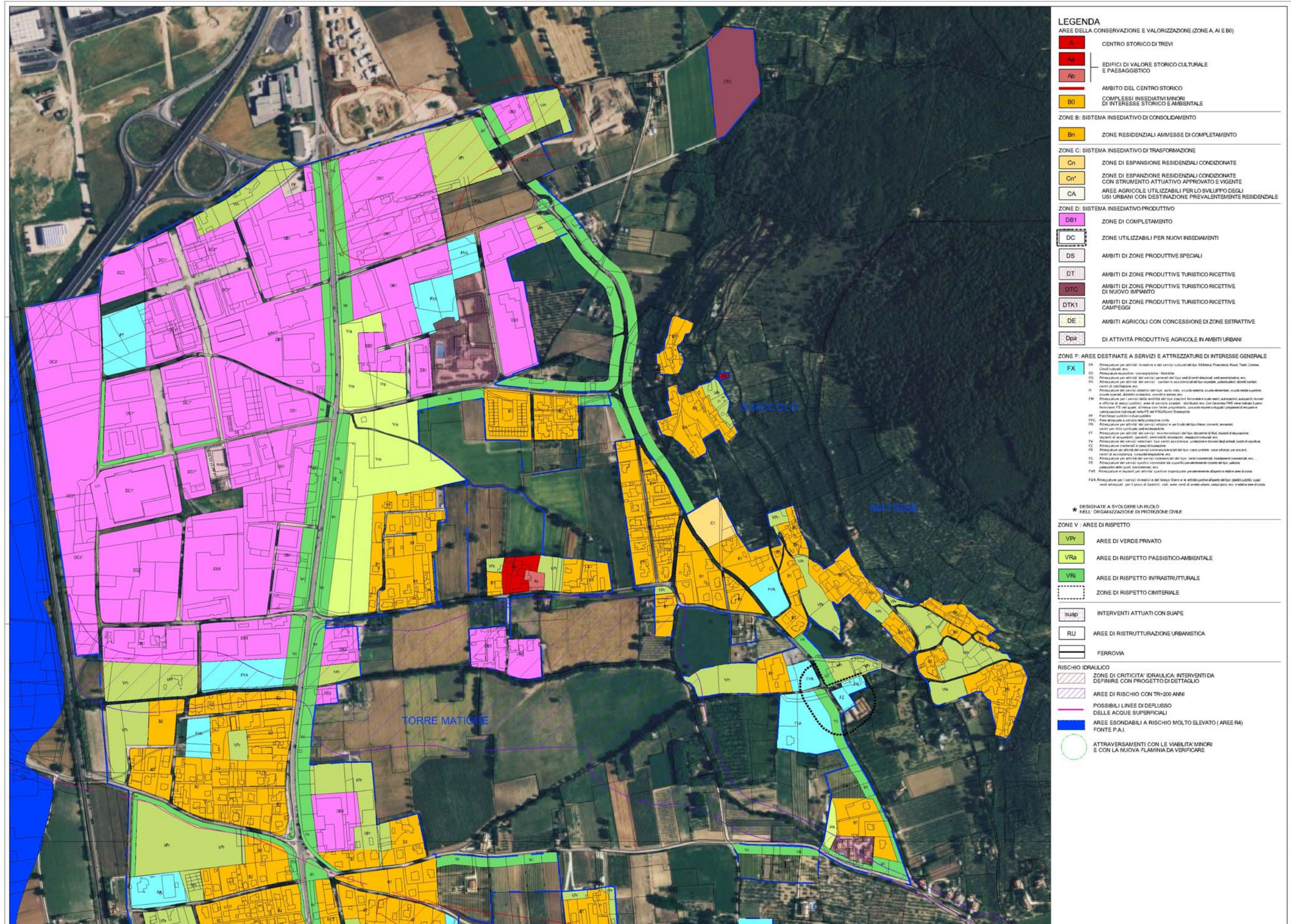

**LEGENDA**

**AREE DELLA CONSERVAZIONE E VALORIZZAZIONE (ZONE A, AI E B0)**

- A** CENTRO STORICO DI TREVI
- As** EDIFICI DI VALORE STORICO CULTURALE E PAESAGGISTICO
- Ad** EDIFICI DI VALORE STORICO CULTURALE E PAESAGGISTICO
- B0** COMPLESSI INSEDIATIVI MINORI DI INTERESSE STORICO E AMBIENTALE

**ZONE B: SISTEMA INSEDIATIVO DI CONSOLIDAMENTO**

- Bn** ZONE RESIDENZIALI AMMESSE DI COMPLETAMENTO

**ZONE C: SISTEMA INSEDIATIVO DI TRASFORMAZIONE**

- Cn** ZONE DI ESPANSIONE RESIDENZIALI CONDIZIONATE
- Cn\*** ZONE DI ESPANSIONE RESIDENZIALI CONDIZIONATE CON STRUMENTO ATTUATIVO APPROVATO E VIGENTE
- CA** AREE AGRICOLE UTILIZZABILI PER LO SVILUPPO DEGLI USI URBANI CON DESTINAZIONE PREVALENTEMENTE RESIDENZIALE

**ZONE D: SISTEMA INSEDIATIVO PRODUTTIVO**

- DB1** ZONE DI COMPLETAMENTO
- DC** ZONE UTILIZZABILI PER NUOVI INSEDIAMENTI
- DS** AMBITI DI ZONE PRODUTTIVE SPECIALI
- DT** AMBITI DI ZONE PRODUTTIVE TURISTICO RICETTIVE
- DTC** AMBITI DI ZONE PRODUTTIVE TURISTICO RICETTIVE DI NUOVO IMPIANTO
- DTK1** AMBITI DI ZONE PRODUTTIVE TURISTICO RICETTIVE CAMPEGGI
- DE** AMBITI AGRICOLI CON CONCESSIONE DI ZONE ESTRATTIVE
- Dpa** DI ATTIVITÀ PRODUTTIVE AGRICOLE IN AMBITI URBANI

**ZONE F: AREE DESTINATE A SERVIZI E ATTREZZATURE DI INTERESSE GENERALE**

- FA** Attrezzature per attività ricreative e dei servizi culturali del tipo Biblioteca, Pinacoteca, Musei, Teatri, Cinema, Circoli culturali, ecc.
- FB** Attrezzature per attività ricreative - ludiche
- FC** Attrezzature per attività dei servizi generali del tipo sedi di centri decisionali, sedi amministrative, ecc.
- FD** Attrezzature per attività dei servizi - sanitari e socio-sanitari del tipo ospedali, poliambulatori, centri di riabilitazione, ecc.
- FE** Attrezzature per attività dei servizi di tipo socio-culturale, studi, biblioteche, scuole, centri di ricerca, centri di studio, centri di documentazione, centri di informazione, centri di consulenza, centri di studio, centri di ricerca, ecc.
- FF** Attrezzature per attività dei servizi di tipo socio-culturale e dei servizi di tipo socio-culturale, centri di documentazione, centri di informazione, centri di consulenza, centri di studio, centri di ricerca, ecc.
- FG** Attrezzature per attività dei servizi di tipo socio-culturale e dei servizi di tipo socio-culturale, centri di documentazione, centri di informazione, centri di consulenza, centri di studio, centri di ricerca, ecc.
- FH** Attrezzature per attività dei servizi di tipo socio-culturale e dei servizi di tipo socio-culturale, centri di documentazione, centri di informazione, centri di consulenza, centri di studio, centri di ricerca, ecc.
- FI** Attrezzature per attività dei servizi di tipo socio-culturale e dei servizi di tipo socio-culturale, centri di documentazione, centri di informazione, centri di consulenza, centri di studio, centri di ricerca, ecc.
- FJ** Attrezzature per attività dei servizi di tipo socio-culturale e dei servizi di tipo socio-culturale, centri di documentazione, centri di informazione, centri di consulenza, centri di studio, centri di ricerca, ecc.
- FK** Attrezzature per attività dei servizi di tipo socio-culturale e dei servizi di tipo socio-culturale, centri di documentazione, centri di informazione, centri di consulenza, centri di studio, centri di ricerca, ecc.
- FL** Attrezzature per attività dei servizi di tipo socio-culturale e dei servizi di tipo socio-culturale, centri di documentazione, centri di informazione, centri di consulenza, centri di studio, centri di ricerca, ecc.
- FM** Attrezzature per attività dei servizi di tipo socio-culturale e dei servizi di tipo socio-culturale, centri di documentazione, centri di informazione, centri di consulenza, centri di studio, centri di ricerca, ecc.
- FN** Attrezzature per attività dei servizi di tipo socio-culturale e dei servizi di tipo socio-culturale, centri di documentazione, centri di informazione, centri di consulenza, centri di studio, centri di ricerca, ecc.
- FO** Attrezzature per attività dei servizi di tipo socio-culturale e dei servizi di tipo socio-culturale, centri di documentazione, centri di informazione, centri di consulenza, centri di studio, centri di ricerca, ecc.
- FP** Attrezzature per attività dei servizi di tipo socio-culturale e dei servizi di tipo socio-culturale, centri di documentazione, centri di informazione, centri di consulenza, centri di studio, centri di ricerca, ecc.
- FQ** Attrezzature per attività dei servizi di tipo socio-culturale e dei servizi di tipo socio-culturale, centri di documentazione, centri di informazione, centri di consulenza, centri di studio, centri di ricerca, ecc.
- FR** Attrezzature per attività dei servizi di tipo socio-culturale e dei servizi di tipo socio-culturale, centri di documentazione, centri di informazione, centri di consulenza, centri di studio, centri di ricerca, ecc.
- FS** Attrezzature per attività dei servizi di tipo socio-culturale e dei servizi di tipo socio-culturale, centri di documentazione, centri di informazione, centri di consulenza, centri di studio, centri di ricerca, ecc.
- FT** Attrezzature per attività dei servizi di tipo socio-culturale e dei servizi di tipo socio-culturale, centri di documentazione, centri di informazione, centri di consulenza, centri di studio, centri di ricerca, ecc.
- FU** Attrezzature per attività dei servizi di tipo socio-culturale e dei servizi di tipo socio-culturale, centri di documentazione, centri di informazione, centri di consulenza, centri di studio, centri di ricerca, ecc.
- FV** Attrezzature per attività dei servizi di tipo socio-culturale e dei servizi di tipo socio-culturale, centri di documentazione, centri di informazione, centri di consulenza, centri di studio, centri di ricerca, ecc.
- FW** Attrezzature per attività dei servizi di tipo socio-culturale e dei servizi di tipo socio-culturale, centri di documentazione, centri di informazione, centri di consulenza, centri di studio, centri di ricerca, ecc.
- FX** Attrezzature per attività dei servizi di tipo socio-culturale e dei servizi di tipo socio-culturale, centri di documentazione, centri di informazione, centri di consulenza, centri di studio, centri di ricerca, ecc.

**DESIGNATE A SVOLGERE UN RUOLO NELL'ORGANIZZAZIONE DI PROTEZIONE CIVILE**

**ZONE V: AREE DI RISPETTO**

- VPt** AREE DI VERDE PRIVATO
- VRa** AREE DI RISPETTO PAESISTICO-AMBIENTALE
- VRi** AREE DI RISPETTO INFRASTRUTTURALE
- VRc** AREE DI RISPETTO CIMITERIALE

**INTERVENTI ATTUATI CON SUAPE**

- RU** AREE DI RISTRUTTURAZIONE URBANISTICA
- FERROVIA**

**RISCHIO IDRALICO**

- ZONE DI CRITICITÀ IDRALICA: INTERVENTI DA DEFINIRE CON PROGETTO DI DETAGLIO**
- AREE DI RISCHIO CON TR=200 ANNI**
- POSSIBILI LINEE DI DEFLUSSO DELLE ACQUE SUPERFICIALI**
- AREE ESONDABILI A RISCHIO MOLTO ELEVATO (AREE RA) FONTE P.A.I.**
- ATTRAVERSAMENTI CON LE VIABILITÀ MINORI E CON LA NUOVA FLAMINIA DA VERIFICARE**

Tavola del Piano Operativo stralcio cartografico Matigge – Torre Matigge – S.Niccolò su foto aerea





**LEGENDA**

**AREE DELLA CONSERVAZIONE E VALORIZZAZIONE (ZONE A, AI E B0)**

- A CENTRO STORICO DI TREVI
- Aa EDIFICI DI VALORE STORICO CULTURALE E PAESAGGISTICO
- Ab
- B0 COMPLESSI INSEDIATI MINORI DI INTERESSE STORICO E AMBIENTALE

**ZONE B: SISTEMA INSEDIATIVO DI CONSOLIDAMENTO**

- Bn ZONE RESIDENZIALI AMMESSE DI COMPLETAMENTO

**ZONE C: SISTEMA INSEDIATIVO DI TRASFORMAZIONE**

- Cn ZONE DI ESPANSIONE RESIDENZIALI CONDIZIONATE
- Cn\* ZONE DI ESPANSIONE RESIDENZIALI CONDIZIONATE CON STRUMENTO ATTUATIVO APPROVATO E VIGENTE
- CA AREE AGRICOLE UTILIZZABILI PER LO SVILUPPO DEGLI USI URBANI CON DESTINAZIONE PREVALENTEMENTE RESIDENZIALE

**ZONE D: SISTEMA INSEDIATIVO PRODUTTIVO**

- DB1 ZONE DI COMPLETAMENTO
- DC ZONE UTILIZZABILI PER NUOVI INSEDIAMENTI
- DS AMBITI DI ZONE PRODUTTIVE SPECIALI
- DT AMBITI DI ZONE PRODUTTIVE TURISTICO RICETTIVE
- DTC AMBITI DI ZONE PRODUTTIVE TURISTICO RICETTIVE DI NUOVO IMPIANTO
- DTK1 AMBITI DI ZONE PRODUTTIVE TURISTICO RICETTIVE CAMPEGGI
- DE AMBITI AGRICOLI CON CONCESSIONE DI ZONE ESTRATTIVE
- Dpa DI ATTIVITÀ PRODUTTIVE AGRICOLE IN AMBITI URBANI

**ZONE F: AREE DESTINATE A SERVIZI E ATTREZZATURE DI INTERESSE GENERALE**

- FX
  - FXA Attrezzature per attività ricreative e dei servizi culturali del tipo: Biblioteca, Palestra, Museo, Teatro, Cinema, Centro culturale, ecc.
  - FXB Attrezzature per attività sportive: Palestra, Centro sportivo, ecc.
  - FXC Attrezzature per attività dei servizi generali del tipo: uffici di servizi generali, uffici di servizi generali, uffici di servizi generali, ecc.
  - FXD Attrezzature per attività dei servizi generali del tipo: uffici di servizi generali, uffici di servizi generali, uffici di servizi generali, ecc.
  - FXE Attrezzature per attività dei servizi generali del tipo: uffici di servizi generali, uffici di servizi generali, uffici di servizi generali, ecc.
  - FXF Attrezzature per attività dei servizi generali del tipo: uffici di servizi generali, uffici di servizi generali, uffici di servizi generali, ecc.
  - FXG Attrezzature per attività dei servizi generali del tipo: uffici di servizi generali, uffici di servizi generali, uffici di servizi generali, ecc.
  - FXH Attrezzature per attività dei servizi generali del tipo: uffici di servizi generali, uffici di servizi generali, uffici di servizi generali, ecc.
  - FXI Attrezzature per attività dei servizi generali del tipo: uffici di servizi generali, uffici di servizi generali, uffici di servizi generali, ecc.
  - FXJ Attrezzature per attività dei servizi generali del tipo: uffici di servizi generali, uffici di servizi generali, uffici di servizi generali, ecc.
  - FXK Attrezzature per attività dei servizi generali del tipo: uffici di servizi generali, uffici di servizi generali, uffici di servizi generali, ecc.
  - FXL Attrezzature per attività dei servizi generali del tipo: uffici di servizi generali, uffici di servizi generali, uffici di servizi generali, ecc.
  - FXM Attrezzature per attività dei servizi generali del tipo: uffici di servizi generali, uffici di servizi generali, uffici di servizi generali, ecc.
  - FXN Attrezzature per attività dei servizi generali del tipo: uffici di servizi generali, uffici di servizi generali, uffici di servizi generali, ecc.
  - FXO Attrezzature per attività dei servizi generali del tipo: uffici di servizi generali, uffici di servizi generali, uffici di servizi generali, ecc.
  - FXP Attrezzature per attività dei servizi generali del tipo: uffici di servizi generali, uffici di servizi generali, uffici di servizi generali, ecc.
  - FXQ Attrezzature per attività dei servizi generali del tipo: uffici di servizi generali, uffici di servizi generali, uffici di servizi generali, ecc.
  - FXR Attrezzature per attività dei servizi generali del tipo: uffici di servizi generali, uffici di servizi generali, uffici di servizi generali, ecc.
  - FXS Attrezzature per attività dei servizi generali del tipo: uffici di servizi generali, uffici di servizi generali, uffici di servizi generali, ecc.
  - FXT Attrezzature per attività dei servizi generali del tipo: uffici di servizi generali, uffici di servizi generali, uffici di servizi generali, ecc.
  - FXU Attrezzature per attività dei servizi generali del tipo: uffici di servizi generali, uffici di servizi generali, uffici di servizi generali, ecc.
  - FXV Attrezzature per attività dei servizi generali del tipo: uffici di servizi generali, uffici di servizi generali, uffici di servizi generali, ecc.
  - FXW Attrezzature per attività dei servizi generali del tipo: uffici di servizi generali, uffici di servizi generali, uffici di servizi generali, ecc.
  - FXX Attrezzature per attività dei servizi generali del tipo: uffici di servizi generali, uffici di servizi generali, uffici di servizi generali, ecc.
  - FXY Attrezzature per attività dei servizi generali del tipo: uffici di servizi generali, uffici di servizi generali, uffici di servizi generali, ecc.
  - FXZ Attrezzature per attività dei servizi generali del tipo: uffici di servizi generali, uffici di servizi generali, uffici di servizi generali, ecc.

**★ DESIGNATE A SVOLGERE UN RUOLO NELL'ORGANIZZAZIONE DI PROTEZIONE CIVILE**

**ZONE V: AREE DI RISPETTO**

- VPt AREE DI VERDE PRIVATO
- VRa AREE DI RISPETTO PAESISTICO-AMBIENTALE
- VRi AREE DI RISPETTO INFRASTRUTTURALE
- VRc ZONE DI RISPETTO CIMITERIALE
- sup INTERVENTI ATTUATI CON SUAPE
- RU AREE DI RISTRUTTURAZIONE URBANISTICA
- FERROVIA

**RISCHIO IDRALICO**

- ZONE DI CRITICITA' IDRALICA, INTERVENTI DA DEFINIRE CON PROGETTO DI DETTAGLIO
- AREE DI RISCHIO CON TR=200 ANNI
- POSSIBILI LINEE DI DELUSO DELLE ACQUE SUPERFICIALI
- AREE ESONDABILI A RISCHIO MOLTO ELEVATO (AREE R4)
- FORTE P.A.L.
- ATTRAVERSAMENTI CON LE VIABILITA' MINORI E CON LA NUOVA FLAMINIADA VERIFICARE

Tavola del Piano Operativo stralcio cartografico Matigge – Torre Matigge – S.Niccolò sovrapposizione delle zonizzazioni su foto aerea.



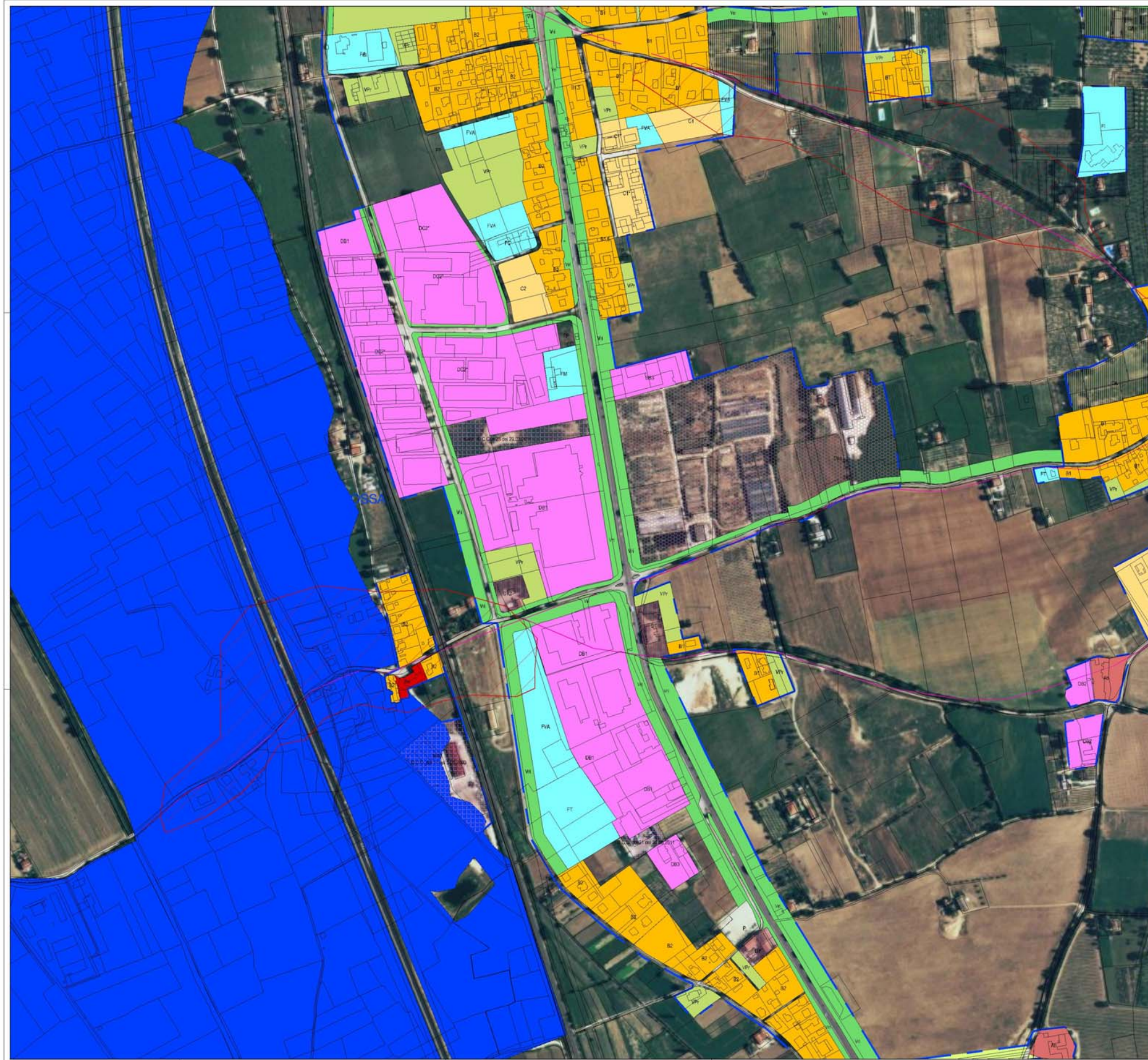

**LEGENDA**

**AREE DELLA CONSERVAZIONE E VALORIZZAZIONE (ZONE A, AI E B0)**

- A** CENTRO STORICO DI TREVI
- Aa** EDIFICI DI VALORE STORICO CULTURALE E PAESAGGISTICO
- Ab** AMBITO DEL CENTRO STORICO
- B0** COMPLESSI INSEDIATIVI MINORI DI INTERESSE STORICO E AMBIENTALE

**ZONE B: SISTEMA INSEDIATIVO DI CONSOLIDAMENTO**

- Bn** ZONE RESIDENZIALI AMMESSE DI COMPLETAMENTO

**ZONE C: SISTEMA INSEDIATIVO DI TRASFORMAZIONE**

- Cn** ZONE DI ESPANSIONE RESIDENZIALI CONDIZIONATE
- Cn\*** ZONE DI ESPANSIONE RESIDENZIALI CONDIZIONATE CON STRUMENTO ATTUATIVO APPROVATO E VIGENTE
- CA** AREE AGRICOLE UTILIZZABILI PER LO SVILUPPO DEGLI USI URBANI CON DESTINAZIONE PREVALENTEMENTE RESIDENZIALE

**ZONE D: SISTEMA INSEDIATIVO PRODUTTIVO**

- DB1** ZONE DI COMPLETAMENTO
- DC** ZONE UTILIZZABILI PER NUOVI INSEDIAMENTI
- DS** AMBITI DI ZONE PRODUTTIVE SPECIALI
- DT** AMBITI DI ZONE PRODUTTIVE TURISTICO RICETTIVE
- DTC** AMBITI DI ZONE PRODUTTIVE TURISTICO RICETTIVE DI NUOVO IMPIANTO
- DTK1** AMBITI DI ZONE PRODUTTIVE TURISTICO RICETTIVE CAMPEGGI
- DE** AMBITI AGRICOLI CON CONCESSIONE DI ZONE ESTRATTIVE
- Dpa** DI ATTIVITÀ PRODUTTIVE AGRICOLE IN AMBITI URBANI

**ZONE F: AREE DESTINATE A SERVIZI E ATTREZZATURE DI INTERESSE GENERALE**

- FX**
  - FA: Attrezzature per attività ricreative e dei servizi culturali del tipo Biblioteca, Pinacoteca, Musei, Teatri, Cinema, Circoli culturali, ecc.
  - FB: Attrezzature sportive - convegni - festival
  - FC: Attrezzature per attività dei servizi generali del tipo sedi di centri direzionali, sedi amministrative, ecc.
  - FD: Attrezzature per attività dei servizi - sanitari e assistenziali del tipo ospedali, policlinici, centri sanitari, centri di riabilitazione, ecc.
  - FE: Attrezzature dei servizi didattici del tipo: asilo nido, scuola materna, scuola elementare, scuola media superiore, scuole speciali, istituti scolastici, centri di ricerca, ecc.
  - FF: Attrezzature per attività della mobilità del tipo stazioni ferroviarie e aereo marittime, autostrade, autoporti, porti e uffici di mezzi pubblici, aree di servizio strada, distributori, ecc. Con l'acronimo PMS viene indicata il centro ferroviario FS nel quale, dritta con tutte le proprietà, possono essere esclusi i programmi di recupero e valorizzazione individuati nella PS del PRG/Atti Strategici.
  - FG: Patrimonio pubblico di disseminazione
  - FH: Aree attrezzate a servizio della protezione civile.
  - FI: Attrezzature per attività dei servizi religiosi e per il culto del tipo chiese, conventi, monasteri, centri per vita spirituale, sedi ecclesiarie.
  - FJ: Attrezzature per attività dei servizi sociosanitari del tipo: distrette di rila, impianti di depurazione, impianti di acquedotti, caselli, infermerie, ospedali, negozi convenati, ecc.
  - FK: Attrezzature dei servizi veterinari: tipo centri assistenziali, protezione e ricovero degli animali, luoghi di esportazione.
  - FL: Attrezzature orientate a campi di nuoto.
  - FM: Attrezzature per attività dei servizi socio-assistenziali del tipo case protette, case albergo per anziani, centri di accoglienza, comunità terapeutiche, ecc.
  - FN: Attrezzature per attività dei servizi commerciali del tipo centri commerciali, insediamenti commerciali, ecc. -
  - FO: Attrezzature dei servizi sportivi conosciute da specifici provvedimenti approvati dal tipo: palestre, palazzoni dello sport, basketarena, ecc.
  - FP: Attrezzature e impianti per attività sportive organizzate prevalentemente all'aperto e relative aree di sosta.
  - FQ: Attrezzature per i servizi ricettivi e del tempo libero e le attività sportive all'aperto del tipo: giardini pubblici, spazi verdi attrezzati per il gioco di bambini, viali, aree verdi di ambito urbano, campi gioco, ecc. e relative aree di sosta.

**\* DESIGNATE A SVOLGERE UN RUOLO NELL'ORGANIZZAZIONE DI PROTEZIONE CIVILE**

**ZONE V : AREE DI RISPETTO**

- VPr** AREE DI VERDE PRIVATO
- VRa** AREE DI RISPETTO PAESISTICO-AMBIENTALE
- VRi** AREE DI RISPETTO INFRASTRUTTURALE
- VRc** ZONE DI RISPETTO CIMITERIALE
- suap** INTERVENTI ATTUATI CON SUAPE
- RU** AREE DI RISTRUTTURAZIONE URBANISTICA
- FR** FERROVIA

**RISCHIO IDRAULICO**

- ZC** ZONE DI CRITICITA' IDRAULICA: INTERVENTI DA DEFINIRE CON PROGETTO DI DETTAGLIO
- AR** AREE DI RISCHIO CON TR=200 ANNI
- PL** POSSIBILI LINEE DI DEFLUSSO DELLE ACQUE SUPERFICIALI
- R4** AREE ESONDABILI A RISCHIO MOLTO ELEVATO (AREE R4) FONTE P.A.I.
- AV** ATTRAVERSAMENTI CON LE VIABILITA' MINORI E CON LA NUOVA FLAMINIA DA VERIFICARE

Tavola del Piano Operativo stralcio cartografico Pietra Rossa su foto aerea





LEGGENDA

AREE DELLA CONSERVAZIONE E VALORIZZAZIONE (ZONE A, A1 E B0)

- A** CENTRO STORICO DI TREVI
- Aa** EDIFICI DI VALORE STORICO CULTURALE E PAESAGGISTICO
- Ab** AMBITO DEL CENTRO STORICO
- B0** COMPLESSI INSEDIATIVI MINORI DI INTERESSE STORICO E AMBIENTALE

ZONE B: SISTEMA INSEDIATIVO DI CONSOLIDAMENTO

- Bn** ZONE RESIDENZIALI AMMESSE DI COMPLETAMENTO

ZONE C: SISTEMA INSEDIATIVO DI TRASFORMAZIONE

- Cn** ZONE DI ESPANSIONE RESIDENZIALI CONDIZIONATE
- Cn\*** ZONE DI ESPANSIONE RESIDENZIALI CONDIZIONATE CON STRUMENTO ATTUATIVO APPROVATO E VIGENTE
- CA** AREE AGRICOLE UTILIZZABILI PER LO SVILUPPO DEGLI USI URBANI CON DESTINAZIONE PREVALENTEMENTE RESIDENZIALE

ZONE D: SISTEMA INSEDIATIVO PRODUTTIVO

- DB1** ZONE DI COMPLETAMENTO
- DC** ZONE UTILIZZABILI PER NUOVI INSEDIAMENTI
- DS** AMBITI DI ZONE PRODUTTIVE SPECIALI
- DT** AMBITI DI ZONE PRODUTTIVE TURISTICO RICETTIVE
- DTC** AMBITI DI ZONE PRODUTTIVE TURISTICO RICETTIVE DI NUOVO IMPIANTO
- DTK1** AMBITI DI ZONE PRODUTTIVE TURISTICO RICETTIVE CAMPEGGI
- DE** AMBITI AGRICOLI CON CONCESSIONE DI ZONE ESTRATTIVE
- Dpa** DI ATTIVITÀ PRODUTTIVE AGRICOLE IN AMBITI URBANI

ZONE F: AREE DESTINATE A SERVIZI E ATTREZZATURE DI INTERESSE GENERALE

- FA** Attrezzature per attività ricreative e dei servizi culturali del tipo Biblioteca, Pinacoteca, Musei, Teatri, Cinema, Circhi culturali, ecc.
- FB** Attrezzature espositive - convegni - festival
- FC** Attrezzature per attività dei servizi generali del tipo sedi di centri direzionali, sedi amministrative, ecc.
- FD** Attrezzature per attività dei servizi - sanitari e assistenziali del tipo ospedali, policlinici, centri sanitari, centri di riabilitazione, ecc.
- FE** Attrezzature dei servizi didattici del tipo: asilo nido, scuola materna, scuola elementare, scuola media superiore, scuole speciali, teatro scolastico, centri e mensa, ecc.
- FF** Attrezzature per i servizi della mobilità del tipo stazioni ferroviarie e auto merci, autostrade, sottopassaggi, ponti e officine di mezzi pubblici, aree di servizio stradali, distributori, ecc. Con l'istituzione FMS viene indicata il piano ferroviario FS nel quale, d'intesa con l'ente proprietario, possono essere articolati i programmi di recupero e valorizzazione individuali nella FS dei PREGIATI Strategici.
- FG** Parcheggio pubblico a due ruote
- FH** Aree attrezzate a servizio della protezione civile.
- FI** Attrezzature per attività dei servizi religiosi e per il culto del tipo chiese, conventi, monasteri, centri per ritiro spirituale, sedi ecclesastiche.
- FJ** Attrezzature per attività dei servizi socio-sanitari del tipo discoteca di rifiuti, impianti di depurazione, impianti di acquedotti, gasdotti, elettrodotti, esautoratori, magazzini comunali, ecc.
- FK** Attrezzature dei servizi veterinari: tipo centri assistenza, protezione e ricovero degli animali, luoghi di sepoltura.
- FL** Attrezzature orientate ai campi di sport.
- FM** Attrezzature per attività dei servizi socio-assistenziali del tipo case protette, case albergo per anziani, centri di accoglienza, comunità temporanee, ecc.
- FN** Attrezzature per attività dei servizi commerciali del tipo centri commerciali, insediamenti commerciali, ecc. ...
- FO** Attrezzature per attività dei servizi sportivi controllate da soggetti prevalentemente coperti dal tipo piscine, palazzetto dello sport, localistica, ecc.
- FP** Attrezzature e impianti per attività sportive organizzate prevalentemente all'aperto e relative aree di sosta.
- FQ** Attrezzature per i servizi forestali e del tempo libero e le attività sportive all'aperto del tipo giardini pubblici, spazi verdi attrezzati per il gioco di bambini, viali, aree verdi di ambito urbano, campi gioco, ecc. e relative aree di sosta.

\* DESIGNATE A SVOLGERE UN RUOLO NELL' ORGANIZZAZIONE DI PROTEZIONE CIVILE

ZONE V: AREE DI RISPETTO

- VPr** AREE DI VERDE PRIVATO
- VRa** AREE DI RISPETTO PAESISTICO-AMBIENTALE
- VRi** AREE DI RISPETTO INFRASTRUTTURALE
- VRc** ZONE DI RISPETTO CIMITERIALE

- suap** INTERVENTI ATTUATI CON SUAPE
- RU** AREE DI RISTRUTTURAZIONE URBANISTICA
- RF** FERROVIA

RISCHIO IDRAULICO

- ZC** ZONE DI CRITICITÀ IDRAULICA: INTERVENTI DA DEFINIRE CON PROGETTO DI DETTAGLIO
- ZR** AREE DI RISCHIO CON TR=200 ANNI
- PL** POSSIBILI LINEE DI DEFLUSSO DELLE ACQUE SUPERFICIALI
- RE** AREE ESONDABILI A RISCHIO MOLTO ELEVATO (AREE R4) FONTE P.A.I.
- VR** ATTRAVERSAMENTI CON LE VIABILITÀ MINORI E CON LA NUOVA FLAMINIA DA VERIFICARE

Tavola del Piano Operativo stralcio cartografico Pietra Rossa sovrapposizione delle zonizzazioni su foto aerea.





Tavola del Piano Operativo stralcio cartografico Trevi - Borgo Trevi su foto aerea



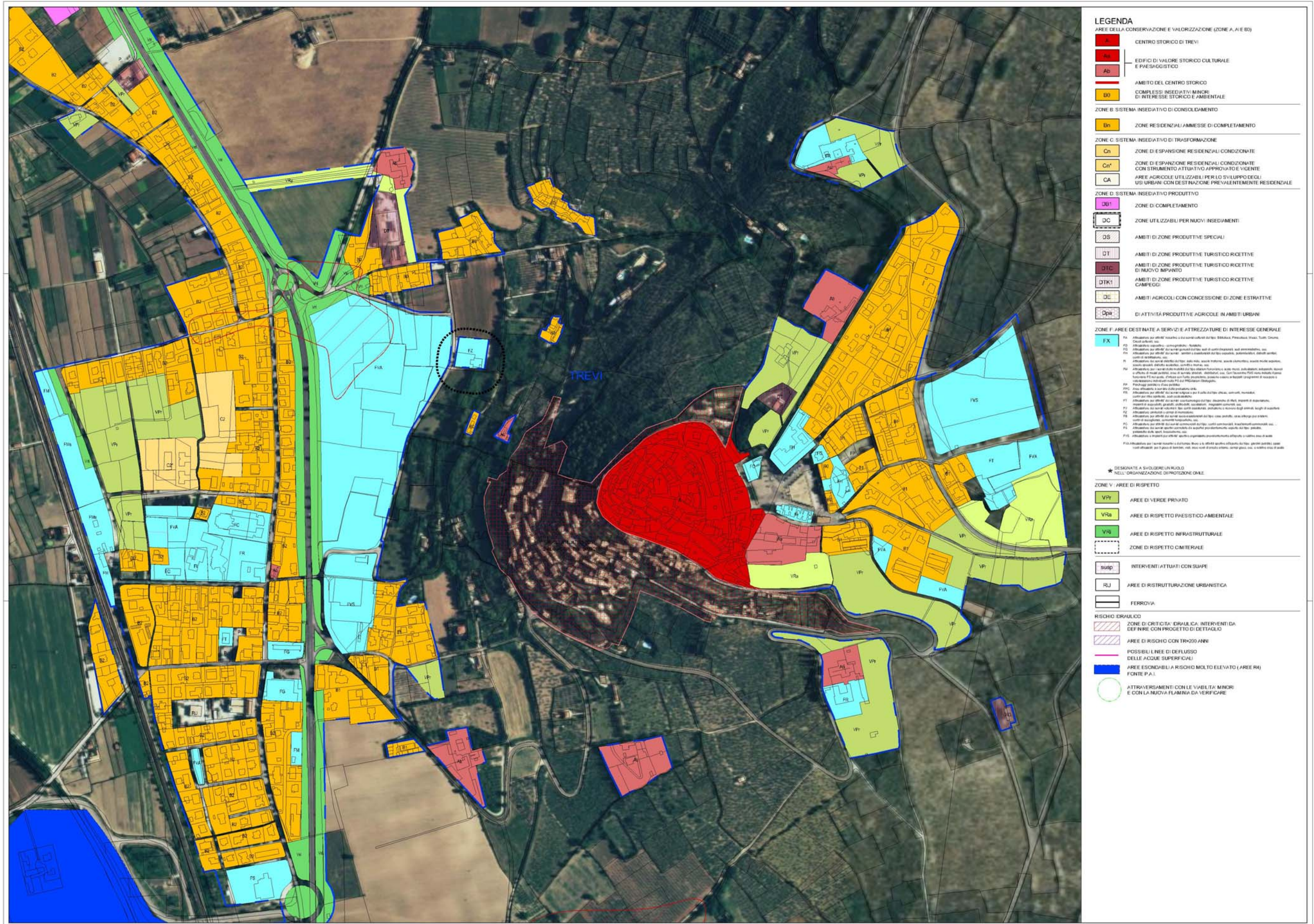

LEGENDA

- AREE DELLA CONSERVAZIONE E VALORIZZAZIONE (ZONE A, A/E/B0)**
- A CENTRO STORICO DI TREVI
  - Aa EDIFICIO DI VALORE STORICO CULTURALE E PAESAGGISTICO
  - Ab AMBITO DEL CENTRO STORICO
  - B0 COMPLESSI INEDATIVI MINORI DI INTERESSE STORICO E AMBIENTALE
- ZONE B: SISTEMA INEDATIVO DI CONSOLIDAMENTO**
- Bn ZONE RESIDENZIALI AMMESSE DI COMPLETAMENTO
- ZONE C: SISTEMA INEDATIVO DI TRASFORMAZIONE**
- Cn ZONE DI ESPANSIONE RESIDENZIALI CONDIZIONATE
  - Cn\* ZONE DI ESPANSIONE RESIDENZIALI CONDIZIONATE CON STRUMENTO ATTUATIVO APPROVATO E VIGENTE
  - CA AREE AGRICOLE UTILIZZABILI PER LO SVILUPPO DEGLI USI URBANI CON DESTINAZIONE PREVALENTEMENTE RESIDENZIALE
- ZONE D: SISTEMA INEDATIVO PRODUTTIVO**
- DB1 ZONE DI COMPLETAMENTO
  - DC ZONE UTILIZZABILI PER NUOVI INSEDIAMENTI
  - DS AMBITI DI ZONE PRODUTTIVE SPECIALI
  - DT AMBITI DI ZONE PRODUTTIVE TURISTICO RICETTIVE
  - DTC AMBITI DI ZONE PRODUTTIVE TURISTICO RICETTIVE DI NUOVO IMPIANTO
  - DTK1 AMBITI DI ZONE PRODUTTIVE TURISTICO RICETTIVE CAMPEGGI
  - DE AMBITI AGRICOLI CON CONCESSIONE DI ZONE ESTRATTIVE
  - Dpa DI ATTIVITÀ PRODUTTIVE AGRICOLE IN AMBITI URBANI
- ZONE F: AREE DESTINATE A SERVIZI E ATTREZZATURE DI INTERESSE GENERALE**
- FX
    - FX1 attrezzature per attività ricreative e di tempo libero del tipo Biblioteca, Pressolettica, Museo, Teatro, Cinema, Club, etc.
    - FX2 attrezzature per attività sportive, ricreative, ludiche, etc.
    - FX3 attrezzature per attività di servizio, commerciale, etc.
    - FX4 attrezzature per attività di servizio, commerciale, etc.
    - FX5 attrezzature per attività di servizio, commerciale, etc.
    - FX6 attrezzature per attività di servizio, commerciale, etc.
    - FX7 attrezzature per attività di servizio, commerciale, etc.
    - FX8 attrezzature per attività di servizio, commerciale, etc.
    - FX9 attrezzature per attività di servizio, commerciale, etc.
    - FX10 attrezzature per attività di servizio, commerciale, etc.
- DESEGNATE A SVOLGERE UN RUOLO NELL'ORGANIZZAZIONE DI PROTEZIONE CIVILE**
- ZONE V: AREE DI RISPETTO**
- VPt AREE DI VERDE PRIVATO
  - VRa AREE DI RISPETTO PAESISTICO-AMBIENTALE
  - VRi AREE DI RISPETTO INFRASTRUTTURALE
  - VRc AREE DI RISPETTO CIMITERIALE
  - supp INTERVENTI ATTUATI CON SUAPE
  - RJ AREE DI RISTRUTTURAZIONE URBANISTICA
  - FERROVIA
- RISCHIO IDRAULICO**
- ZONE DI CRITICITÀ IDRAULICA: INTERVENTI DA DEFINIRE CON PROGETTO DI DETTAGLIO
  - AREE DI RISCHIO CON TR=200 ANNI
  - POSSIBILI LINEE DI DEFUSSO DELLE ACQUE SUPERFICIALI
  - AREE ESONDABILI A RISCHIO MOLTO ELEVATO (AREE R4) FONTE P.A.I.
  - ATTRAVERSAMENTI CON LE VIABILITÀ MINORI E CON LA NUOVA FLAMINA DA VERIFICARE

Tavola del Piano Operativo stralcio cartografico Trevi – Borgo Trevi sovrapposizione delle zonizzazioni su foto aerea.



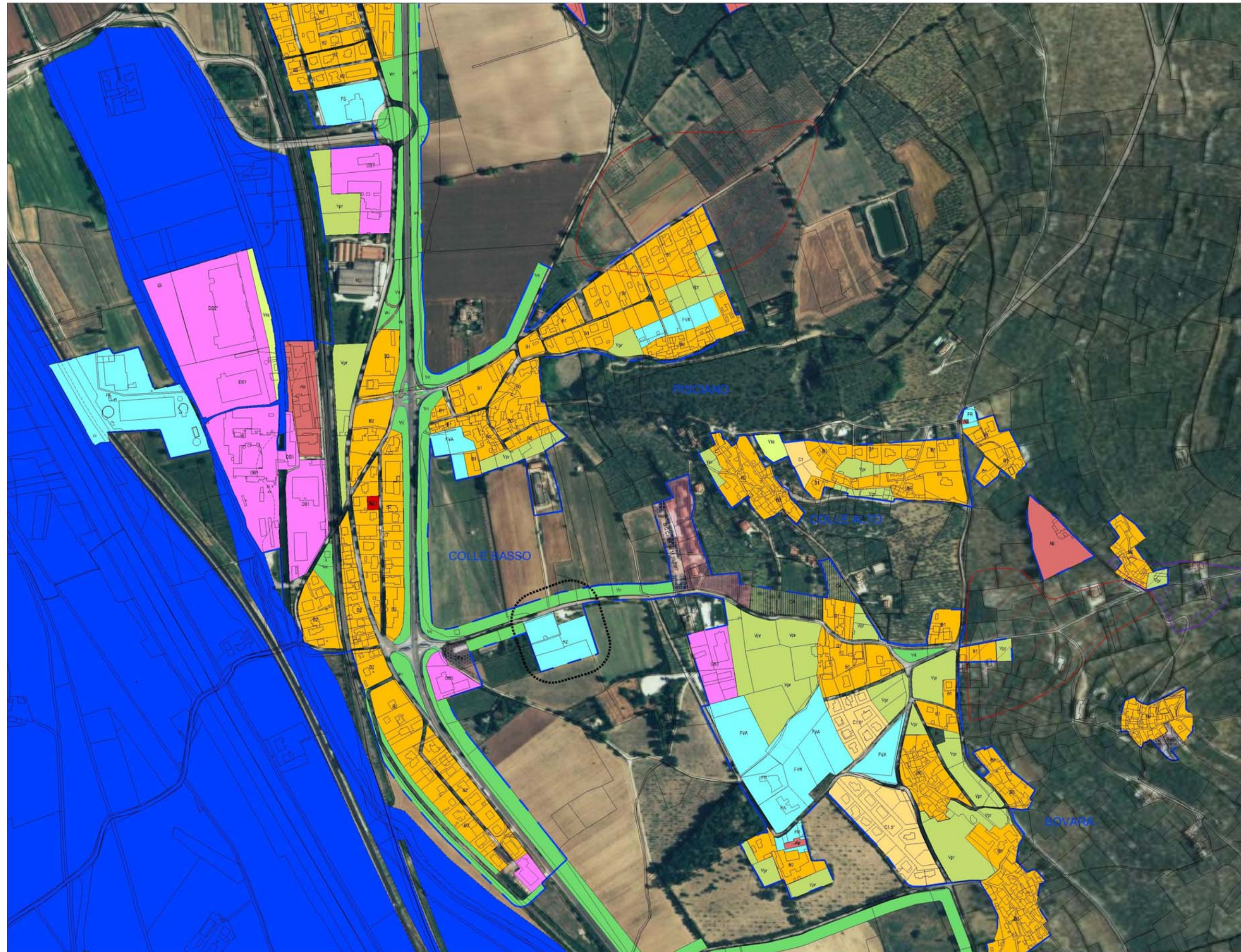

LEGENDA

AREE DELLA CONSERVAZIONE E VALORIZZAZIONE (ZONE A, AI E B0)

- A CENTRO STORICO DI TREVI
- Ai EDIFICI DI VALORE STORICO CULTURALE E PAESAGGISTICO
- Ab EDIFICI DI VALORE STORICO CULTURALE E PAESAGGISTICO
- B0 AMBITO DEL CENTRO STORICO
- B0 COMPLESSI INSEDIATIVI MINORI DI INTERESSE STORICO E AMBIENTALE

ZONE B: SISTEMA INSEDIATIVO DI CONSOLIDAMENTO

- Bn ZONE RESIDENZIALI AMMESSE DI COMPLETAMENTO

ZONE C: SISTEMA INSEDIATIVO DI TRASFORMAZIONE

- Cn ZONE DI ESPANSIONE RESIDENZIALI CONDIZIONATE
- Cn\* ZONE DI ESPANSIONE RESIDENZIALI CONDIZIONATE CON STRUMENTO ATTUATIVO APPROVATO E VIGENTE
- CA AREE AGRICOLE UTILIZZABILI PER LO SVILUPPO DEGLI USI URBANI CON DESTINAZIONE PREVALENTEMENTE RESIDENZIALE

ZONE D: SISTEMA INSEDIATIVO PRODUTTIVO

- DB1 ZONE DI COMPLETAMENTO
- DC ZONE UTILIZZABILI PER NUOVI INSEDIAMENTI
- DS AMBITI DI ZONE PRODUTTIVE SPECIALI
- DT AMBITI DI ZONE PRODUTTIVE TURISTICO RICETTIVE
- DTG AMBITI DI ZONE PRODUTTIVE TURISTICO RICETTIVE DI NUOVO IMPIANTO
- DTK1 AMBITI DI ZONE PRODUTTIVE TURISTICO RICETTIVE CAMPEGGI
- DE AMBITI AGRICOLI CON CONCESSIONE DI ZONE ESTRATTIVE
- Dpi DI ATTIVITÀ PRODUTTIVE AGRICOLE IN AMBITI URBANI

ZONE F: AREE DESTINATE A SERVIZI E ATTREZZATURE DI INTERESSE GENERALE

- FX
  - FA: Attrezzature per attività ricreative e dei servizi culturali (es. Biblioteca, Pinacoteca, Musei, Teatri, Cinema, Circoli culturali, ecc.)
  - FG: Attrezzature sportive - convegnistiche - fieristiche
  - FG: Attrezzature per attività dei servizi generali (es. uffici di centri direzionali, sedi amministrative, ecc.)
  - FI: Attrezzature per attività dei servizi: sanitari e assistenziali (es. tipo ospedali, poliambulatori, distretti sanitari, centri di riabilitazione, ecc.)
  - FI: Attrezzature dei servizi didattici (es. tipo: asilo nido, scuola materna, scuole elementari, scuole medie superiori, scuole special, dibattito vocazione, centri a tempo, ecc.)
  - FM: Attrezzature per i servizi della mobilità (es. tipo: stazioni ferroviarie e stazioni merci, autostrade, autostazioni, parcheggi, fermate e officine di mezzi pubblici, aree di servizio stradali, distributori, ecc. Con l'attuazione PMG viene indicata il parco ferroviario FS nel quale, d'intesa con l'ente programmatore, possono essere sviluppati i programmi di recupero e valorizzazione individuati nella FS del PRG/Atto di Indirizzo Strategico)
  - FP: Partecipazioni pubbliche di tipo pubblico
  - FP: Aree attrezzate a servizio della protezione civile
  - FR: Attrezzature per attività dei servizi religiosi e per il culto del tipo (chiese, conventi, monasteri), centri per cura spirituale, sedi ecclesastiche.
  - FR: Attrezzature per attività dei servizi socio-tecnologici del tipo (discariche di rifiuti, impianti di depurazione, impianti di riciclaggio, gasodotti, elettrodotti, stazioni, impianti comuni, ecc.)
  - FR: Attrezzature dei servizi veterinari (es. centri assistenza, produzione e ricovero degli animali, luoghi di sepoltura)
  - FZ: Attrezzature centrali e campi di nomadismo
  - FS: Attrezzature per attività dei servizi socio-assistenziali del tipo: case protette, case albergo per anziani, centri di accoglienza, comunità terapeutiche, ecc.
  - FS: Attrezzature per attività dei servizi commerciali del tipo: centri commerciali, insediamenti commerciali, ecc.
  - FS: Attrezzature dei servizi sportivi (es. impianti da sci, impianti per attività sportive, palestre, piscine, ecc.)
  - FVA: Attrezzature e impianti per attività sportive organizzate prevalentemente all'aperto e relative aree di sosta
  - FVA: Attrezzature per i servizi ricreativi e del tempo libero e le attività sportive all'aperto (es. parchi pubblici, spazi verdi attrezzati per il gioco di bambini, viali, aree verdi di ambito urbano, campi gioco, ecc. e relative aree di sosta)

★ DESIGNATE A SVOLGERE UN RUOLO NELL' ORGANIZZAZIONE DI PROTEZIONE CIVILE

ZONE V: AREE DI RISPETTO

- VPr AREE DI VERDE PRIVATO
- VRa AREE DI RISPETTO PAESISTICO-AMBIENTALE
- VRi AREE DI RISPETTO INFRASTRUTTURALE
- ZONE DI RISPETTO CIMITERIALE

- suap INTERVENTI ATTUATI CON SUAPE
- RU AREE DI RISTRUTTURAZIONE URBANISTICA
- FERROVIA

RISCHIO IDRAULICO

- ZONE DI CRITICITÀ IDRAULICA. INTERVENTI DA DEFINIRE CON PROGETTO DI DETTAGLIO
- AREE DI RISCHIO CON TR=200 ANNI
- POSSIBILI LINEE DI DEFLUSSO DELLE ACQUE SUPERFICIALI
- AREE ESONDABILI A RISCHIO MOLTO ELEVATO (AREE R4) FONTE P.A.I.

- ATTRAVERSAMENTI CON LE VIALITÀ MINORI E CON LA NUOVA FLAMINIA DA VERIFICARE

Tavola del Piano Operativo stralcio cartografico Faustana - Colle Basso - Colle Alto - Pisciano - Bovara su foto aerea



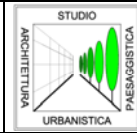

LEGGENDA

AREE DELLA CONSERVAZIONE E VALORIZZAZIONE (ZONE A, A1 E B0)

- A** CENTRO STORICO DI TREVI
- Aa** EDIFICI DI VALORE STORICO CULTURALE E PAESAGGISTICO
- Ab** AMBITO DEL CENTRO STORICO
- B0** COMPLESSI INSEDIATIVI MINORI DI INTERESSE STORICO E AMBIENTALE

ZONE B: SISTEMA INSEDIATIVO DI CONSOLIDAMENTO

- Bn** ZONE RESIDENZIALI AMMESSE DI COMPLETAMENTO

ZONE C: SISTEMA INSEDIATIVO DI TRASFORMAZIONE

- Cn** ZONE DI ESPANSIONE RESIDENZIALI CONDIZIONATE
- Cn\*** ZONE DI ESPANSIONE RESIDENZIALI CONDIZIONATE CON STRUMENTO ATTUATIVO APPROVATO E VIGENTE
- CA** AREE AGRICOLE UTILIZZABILI PER LO SVILUPPO DEGLI USI URBANI CON DESTINAZIONI PREVALENTEMENTE RESIDENZIALI

ZONE D: SISTEMA INSEDIATIVO PRODUTTIVO

- DB1** ZONE DI COMPLETAMENTO
- DC** ZONE UTILIZZABILI PER NUOVI INSEDIAMENTI
- DS** AMBITI DI ZONE PRODUTTIVE SPECIALI
- DT** AMBITI DI ZONE PRODUTTIVE TURISTICO RICETTIVE
- DTC** AMBITI DI ZONE PRODUTTIVE TURISTICO RICETTIVE DI NUOVO IMPIANTO
- DTK1** AMBITI DI ZONE PRODUTTIVE TURISTICO RICETTIVE CAMPEGGI
- DE** AMBITI AGRICOLI CON CONCESSIONE DI ZONE ESTRATTIVE
- Dpa** DI ATTIVITÀ PRODUTTIVE AGRICOLE IN AMBITI URBANI

ZONE F: AREE DESTINATE A SERVIZI E ATTREZZATURE DI INTERESSE GENERALE

- FX**
  - FA Adeguamento per attività ricreative e dei servizi culturali (es. Biblioteca, Museo, Teatri, Cinema, Centri culturali, ecc.)
  - FB Adeguamento espositivo - convegnistico - fieristico
  - FC Adeguamento per attività dei servizi generali dei tipi sedi di centri direzionali, sedi amministrative, ecc.
  - FD Adeguamento per attività dei servizi generali dei tipi ospedali, poliambulatori, centri sanitari, centri di riabilitazione, ecc.
  - FE Adeguamento dei servizi di tipo scolastico (scuola materna, scuola elementare, scuola media superiore, scuole specializzate, istituti scolastici, centri e mense, ecc.)
  - FF Adeguamento per i servizi della mobilità del tipo stazioni ferroviarie e stazioni marittime, autostazioni, impianti e officine di mezzi pubblici, aree di servizio (stazioni, distributori, ecc.). Con facoltà FMS viene escluso il parcheggio FMS nei quali, d'intesa con l'ente proprietario, possono essere sviluppati i programmi di recupero e valorizzazione individuati nella PG del PRG/Urbanistica Strategica.
  - FG Parcheggio pubblico o d'uso privato.
  - FH Aree attrezzate a servizio della produzione civile.
  - FI Adeguamento per attività dei servizi religiosi e per il culto dei tipo chiese, conventi, monasteri, centri per il culto cattolico, sedi ecclesiarie, ecc.
  - FI Adeguamento per attività dei servizi socio-terapeutici del tipo cliniche di riabilitazione, ospedali di degenza, ospedali di cura, ospedali psichiatrici, ospedali di cura, ospedali di cura, ecc.
  - FJ Adeguamento dei servizi relativi ai centri assistenziali, produzione e ricovero degli animali, luoghi di sepoltura.
  - FK Adeguamento culturale e campo di formazione.
  - FL Adeguamento per attività dei servizi socio-assistenziali del tipo: case private, case albergo per anziani, centri di accoglienza, comunità terapeutiche, ecc.
  - FM Adeguamento per attività dei servizi commerciali del tipo: centri commerciali, insediamenti commerciali, ecc.
  - FN Adeguamento dei servizi sportivi (complesso da superficie pre-avvertimento coperto del tipo palestra, palazzone dello sport, localitività, ecc.).
  - FV Adeguamento e impianti per attività sportiva organizzata prevalentemente all'aperto e relative aree di sosta.
  - FVA Adeguamento per i servizi ricreativi e del tempo libero e le attività sportive all'aperto (parchi pubblici, spazi verdi attrezzati per il gioco di bambini, vasche, aree verdi di anello urbano, campi gioco, ecc.) e relative aree di sosta.

\* DESIGNATE A SVOLGERE UN RUOLO NELL'ORGANIZZAZIONE DI PROTEZIONE CIVILE

ZONE V: AREE DI RISPETTO

- VPr** AREE DI VERDE PRIVATO
- VRa** AREE DI RISPETTO PAESISTICO-AMBIENTALE
- VRi** AREE DI RISPETTO INFRASTRUTTURALE
- VRc** ZONE DI RISPETTO CIMITERIALE
- suap** INTERVENTI ATTUATI CON SUAPE
- RU** AREE DI RISTRUTTURAZIONE URBANISTICA
- FF** FERROVIA

RISCHIO IDRAULICO

- ZC** ZONE DI CRITICITÀ IDRAULICA: INTERVENTI DA DEFINIRE CON PROGETTO DI DETTAGLIO
- ZR** AREE DI RISCHIO CON TR=200 ANNI
- LD** POSSIBILI LINEE DI DEFLUSSO DELLE ACQUE SUPERFICIALI
- ZRE** AREE ESONDABILI A RISCHIO MOLTO ELEVATO (AREE R4) FONTE P.A.I.
- AV** ATTRAVERSAMENTI CON LE VIABILITÀ MINORI E CON LA NUOVA FLAMMINIA DA VERIFICARE

Tavola del Piano Operativo stralcio cartografico Faustana - Colle Basso - Colle Alto - Pisciano - Bovara sovrapposizione zonizzazioni su foto aerea



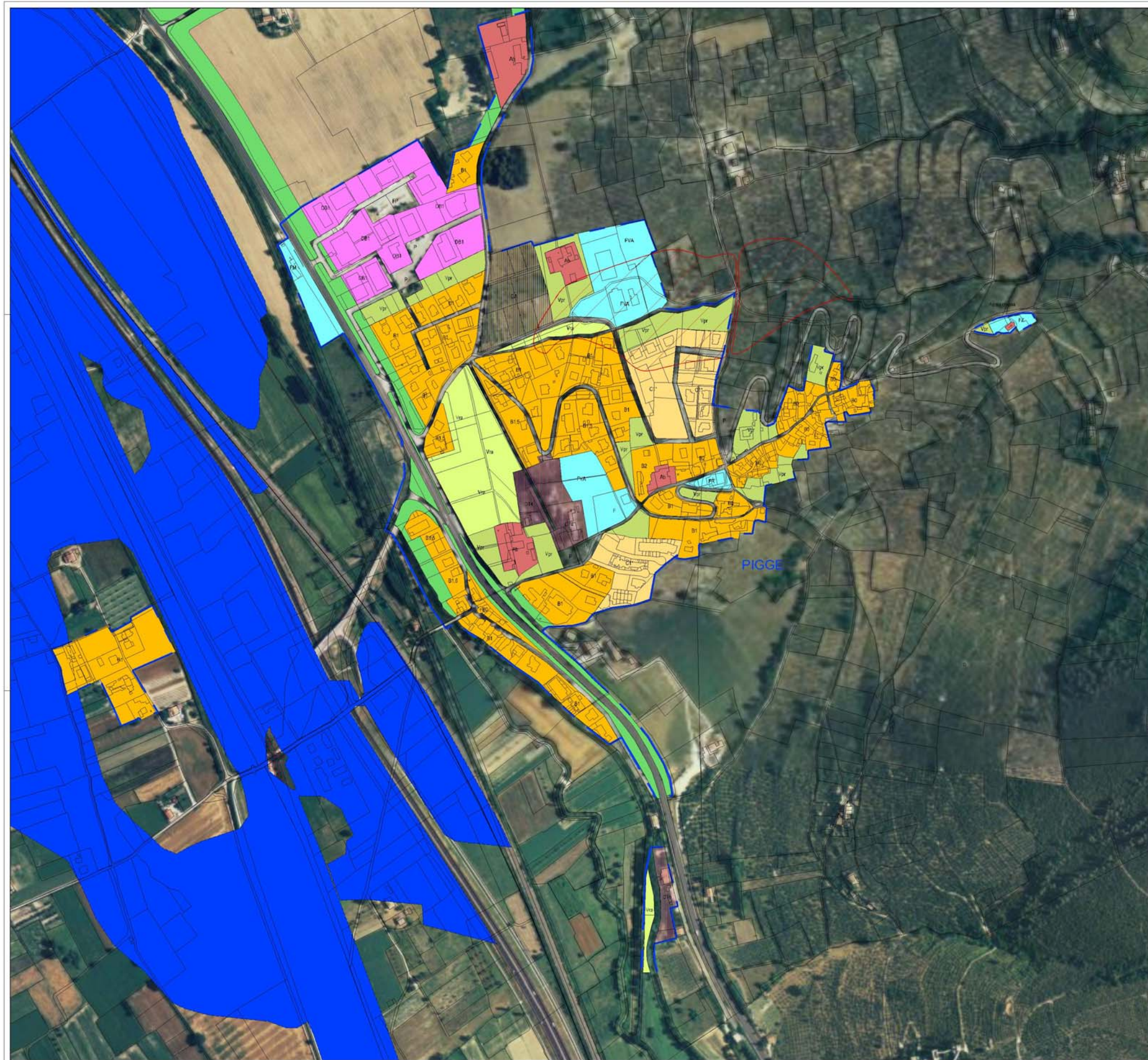

LEGENDA

AREE DELLA CONSERVAZIONE E VALORIZZAZIONE (ZONE A, Ai E B0)

- A** CENTRO STORICO DI TREVI
- Aa** EDIFICI DI VALORE STORICO CULTURALE E PAESAGGISTICO
- Ab** AMBITO DEL CENTRO STORICO
- B0** COMPLESSI INSEDIATIVI MINORI DI INTERESSE STORICO E AMBIENTALE

ZONE B: SISTEMA INSEDIATIVO DI CONSOLIDAMENTO

- Bn** ZONE RESIDENZIALI AMMESSE DI COMPLETAMENTO

ZONE C: SISTEMA INSEDIATIVO DI TRASFORMAZIONE

- Cn** ZONE DI ESPANSIONE RESIDENZIALI CONDIZIONATE
- Cn\*** ZONE DI ESPANSIONE RESIDENZIALI CONDIZIONATE CON STRUMENTO ATTUATIVO APPROVATO E VIGENTE
- CA** AREE AGRICOLE UTILIZZABILI PER LO SVILUPPO DEGLI USI URBANI CON DESTINAZIONE PREVALENTEMENTE RESIDENZIALE

ZONE D: SISTEMA INSEDIATIVO PRODUTTIVO

- DB1** ZONE DI COMPLETAMENTO
- DC** ZONE UTILIZZABILI PER NUOVI INSEDIAMENTI
- DS** AMBITI DI ZONE PRODUTTIVE SPECIALI
- DT** AMBITI DI ZONE PRODUTTIVE TURISTICO RICETTIVE
- DTC** AMBITI DI ZONE PRODUTTIVE TURISTICO RICETTIVE DI NUOVO IMPIANTO
- DTK1** AMBITI DI ZONE PRODUTTIVE TURISTICO RICETTIVE CAMPEGGI
- DE** AMBITI AGRICOLI CON CONCESSIONE DI ZONE ESTRATTIVE
- Dpa** DI ATTIVITÀ PRODUTTIVE AGRICOLE IN AMBITI URBANI

ZONE F: AREE DESTINATE A SERVIZI E ATTREZZATURE DI INTERESSE GENERALE

- FA** Attrezzature per attività ricreative e dei servizi culturali del tipo Biblioteca, Pinacoteca, Musei, Teatri, Cinema, Circoli culturali, ecc.
- FB** Attrezzature per attività di servizi generali del tipo sedi di centri direzionali, sedi amministrative, ecc.
- FC** Attrezzature per attività di servizi sanitari e ospedalieri del tipo ospedali, poliambulatori, centri sanitari, centri di riabilitazione, ecc.
- FD** Attrezzature per attività di servizi scolastici del tipo asili nido, scuole materne, scuole elementari, scuole medie superiori, scuole speciali, istituti professionali, centri di ricerca, ecc.
- FE** Attrezzature per attività di servizi di trasporto del tipo stazioni ferroviarie e autostrade, autostrade, autobus, ferrovie, uffici di mezzi pubblici, aree di servizio aereo, distributori, ecc. Con l'adempimento FMS viene indicata la parte ferroviaria FS nel quale, d'intesa con l'ente proprietario, possono essere sviluppati i programmi di recupero e valorizzazione individuati nella FS del PIRG/Atori Strategico.
- FF** Patrimonio storico e di valore artistico.
- FG** Aree attrezzate a servizio della protezione civile.
- FH** Attrezzature per attività di servizi religiosi e per il culto del tipo chiese, conventi, monasteri, centri per vita spirituale, sedi ecclesiali.
- FI** Attrezzature per attività di servizi socio-sanitari del tipo strutture di ricovero, ospedali di degenza, ospedali di cura, centri di cura, centri di riabilitazione, centri di cura, centri di cura, ecc.
- FJ** Attrezzature per attività di servizi veterinari: tipo centri assistenza, protezione e ricovero degli animali, luoghi di appoggio.
- FK** Attrezzature per attività di servizi di manutenzione.
- FL** Attrezzature per attività di servizi socio-culturali del tipo case private, case albergo per anziani, centri di accoglienza, comunità terapeutiche, ecc.
- FM** Attrezzature per attività di servizi commerciali del tipo centri commerciali, insediamenti commerciali, ecc.
- FN** Attrezzature per attività di servizi sportivi: centri di attività sportiva, palestre, piscine, ecc.
- FO** Attrezzature per attività di servizi di cura: centri di cura, centri di cura, ecc.
- FP** Attrezzature e impianti per attività sportive prevalentemente all'aperto e relative aree di sosta.
- FVA** Attrezzature per i servizi ricreativi e del tempo libero e le attività sportive all'aperto del tipo giardini pubblici, spazi verdi attrezzati: per il gioco di bambini, vieti, aree verdi di ambito urbano, campi gioco, ecc. e relative aree di sosta.

\* DESIGNATE A SVOLGERE UN RUOLO NELL'ORGANIZZAZIONE DI PROTEZIONE CIVILE

ZONE V: AREE DI RISPETTO

- VPr** AREE DI VERDE PRIVATO
- VRa** AREE DI RISPETTO PAESISTICO-AMBIENTALE
- VRi** AREE DI RISPETTO INFRASTRUTTURALE
- VRc** ZONE DI RISPETTO CIMITERIALE

- suap** INTERVENTI ATTUATI CON SUAPE
- RU** AREE DI RISTRUTTURAZIONE URBANISTICA
- FE** FERROVIA

RISCHIO IDRAULICO

- ZONE DI CRITICITÀ IDRAULICA: INTERVENTI DA DEFINIRE CON PROGETTO DI DETTAGLIO**
- AREE DI RISCHIO CON TR=200 ANNI**
- POSSIBILI LINEE DI DEFLUSSO DELLE ACQUE SUPERFICIALI**
- AREE ESONDABILI A RISCHIO MOLTO ELEVATO ( AREE R4) FONTE P.A.I.**
- ATTRAVERSAMENTI CON LE VIABILITÀ MINORI E CON LA NUOVA FLAMINIA DA VERIFICARE**

Tavola del Piano Operativo stralcio cartografico Pigge su foto aerea





LEGENDA

AREE DELLA CONSERVAZIONE E VALORIZZAZIONE (ZONE A, Ai E B0)

- A** CENTRO STORICO DI TREVÌ
- Aa** EDIFICI DI VALORE STORICO CULTURALE E PAESAGGISTICO
- Ab** AMBITO DEL CENTRO STORICO
- B0** COMPLESSI INSEDIATIVI MINORI DI INTERESSE STORICO E AMBIENTALE

ZONE B: SISTEMA INSEDIATIVO DI CONSOLIDAMENTO

- Bn** ZONE RESIDENZIALI AMMESSE DI COMPLETAMENTO

ZONE C: SISTEMA INSEDIATIVO DI TRASFORMAZIONE

- Cn** ZONE DI ESPANSIONE RESIDENZIALI CONDIZIONATE
- Cn\*** ZONE DI ESPANSIONE RESIDENZIALI CONDIZIONATE CON STRUMENTO ATTUATIVO APPROVATO E VIGENTE
- CA** AREE AGRICOLE UTILIZZABILI PER LO SVILUPPO DEGLI USI URBANI CON DESTINAZIONE PREVALENTEMENTE RESIDENZIALE

ZONE D: SISTEMA INSEDIATIVO PRODUTTIVO

- DB1** ZONE DI COMPLETAMENTO
- DC** ZONE UTILIZZABILI PER NUOVI INSEDIAMENTI
- DS** AMBITI DI ZONE PRODUTTIVE SPECIALI
- DT** AMBITI DI ZONE PRODUTTIVE TURISTICO RICETTIVE
- DTC** AMBITI DI ZONE PRODUTTIVE TURISTICO RICETTIVE DI NUOVO IMPIANTO
- DTK1** AMBITI DI ZONE PRODUTTIVE TURISTICO RICETTIVE CAMPEGGI
- DE** AMBITI AGRICOLI CON CONCESSIONE DI ZONE ESTRATTIVE
- Dpa** DI ATTIVITÀ PRODUTTIVE AGRICOLE IN AMBITI URBANI

ZONE F: AREE DESTINATE A SERVIZI E ATTREZZATURE DI INTERESSE GENERALE

- FX**
  - FA Attrezzature per attività ricreative e dei servizi culturali del tipo: Biblioteca, Pinacoteca, Musei, Teatri, Cinema, Circoli culturali, ecc.
  - FB Attrezzature per attività di servizi generali del tipo: centri di centri direzionali, sedi amministrative, ecc.
  - FC Attrezzature per attività di servizi: centri di servizi, centri di servizi, centri di servizi, ecc.
  - FD Attrezzature per attività di servizi: centri di servizi, centri di servizi, centri di servizi, ecc.
  - FE Attrezzature per attività di servizi: centri di servizi, centri di servizi, centri di servizi, ecc.
  - FF Attrezzature per attività di servizi: centri di servizi, centri di servizi, centri di servizi, ecc.
  - FG Attrezzature per attività di servizi: centri di servizi, centri di servizi, centri di servizi, ecc.
  - FH Attrezzature per attività di servizi: centri di servizi, centri di servizi, centri di servizi, ecc.
  - FI Attrezzature per attività di servizi: centri di servizi, centri di servizi, centri di servizi, ecc.
  - FJ Attrezzature per attività di servizi: centri di servizi, centri di servizi, centri di servizi, ecc.
  - FK Attrezzature per attività di servizi: centri di servizi, centri di servizi, centri di servizi, ecc.
  - FL Attrezzature per attività di servizi: centri di servizi, centri di servizi, centri di servizi, ecc.
  - FM Attrezzature per attività di servizi: centri di servizi, centri di servizi, centri di servizi, ecc.
  - FN Attrezzature per attività di servizi: centri di servizi, centri di servizi, centri di servizi, ecc.
  - FO Attrezzature per attività di servizi: centri di servizi, centri di servizi, centri di servizi, ecc.
  - FP Attrezzature per attività di servizi: centri di servizi, centri di servizi, centri di servizi, ecc.
  - FQ Attrezzature per attività di servizi: centri di servizi, centri di servizi, centri di servizi, ecc.
  - FR Attrezzature per attività di servizi: centri di servizi, centri di servizi, centri di servizi, ecc.
  - FS Attrezzature per attività di servizi: centri di servizi, centri di servizi, centri di servizi, ecc.
  - FT Attrezzature per attività di servizi: centri di servizi, centri di servizi, centri di servizi, ecc.
  - FU Attrezzature per attività di servizi: centri di servizi, centri di servizi, centri di servizi, ecc.
  - FV Attrezzature per attività di servizi: centri di servizi, centri di servizi, centri di servizi, ecc.
  - FW Attrezzature per attività di servizi: centri di servizi, centri di servizi, centri di servizi, ecc.
  - FX Attrezzature per attività di servizi: centri di servizi, centri di servizi, centri di servizi, ecc.
  - FY Attrezzature per attività di servizi: centri di servizi, centri di servizi, centri di servizi, ecc.
  - FZ Attrezzature per attività di servizi: centri di servizi, centri di servizi, centri di servizi, ecc.

\* DESIGNATE A SVOLGERE UN RUOLO NELL'ORGANIZZAZIONE DI PROTEZIONE CIVILE

ZONE V: AREE DI RISPETTO

- VPr** AREE DI VERDE PRIVATO
- VRa** AREE DI RISPETTO PAESISTICO-AMBIENTALE
- VRi** AREE DI RISPETTO INFRASTRUTTURALE
- VRc** ZONE DI RISPETTO CIMITERIALE

**sup** INTERVENTI ATTUATI CON SUAPE

**RU** AREE DI RISTRUTTURAZIONE URBANISTICA

**FERROVIA** FERROVIA

RISCHIO IDRAULICO

- CRITICITÀ** ZONE DI CRITICITÀ IDRAULICA: INTERVENTI DA DEFINIRE CON PROGETTO DI DETTAGLIO
- TR=200** AREE DI RISCHIO CON TR=200 ANNI
- DEFUSSO** POSSIBILI LINEE DI DEFUSSO DELLE ACQUE SUPERFICIALI
- ESONDABILI** AREE ESONDABILI A RISCHIO MOLTO ELEVATO ( AREE R4) FONTE P.A.I.
- VERIFICARE** ATTRAVERSAMENTI CON LE VIABILITÀ MINORI E CON LA NUOVA FLAMINIA DA VERIFICARE

Tavola del Piano Operativo stralcio cartografico Pigge sovrapposizione zonizzazioni su foto aerea





Tavola del Piano Operativo stralcio cartografico Collecchio – S.Maria in Valle – S. Donato su foto aerea





Tavola del Piano Operativo stralcio cartografico Collecchio – S.Maria in Valle – S. Donato sovrapposizione zonizzazioni su foto aerea

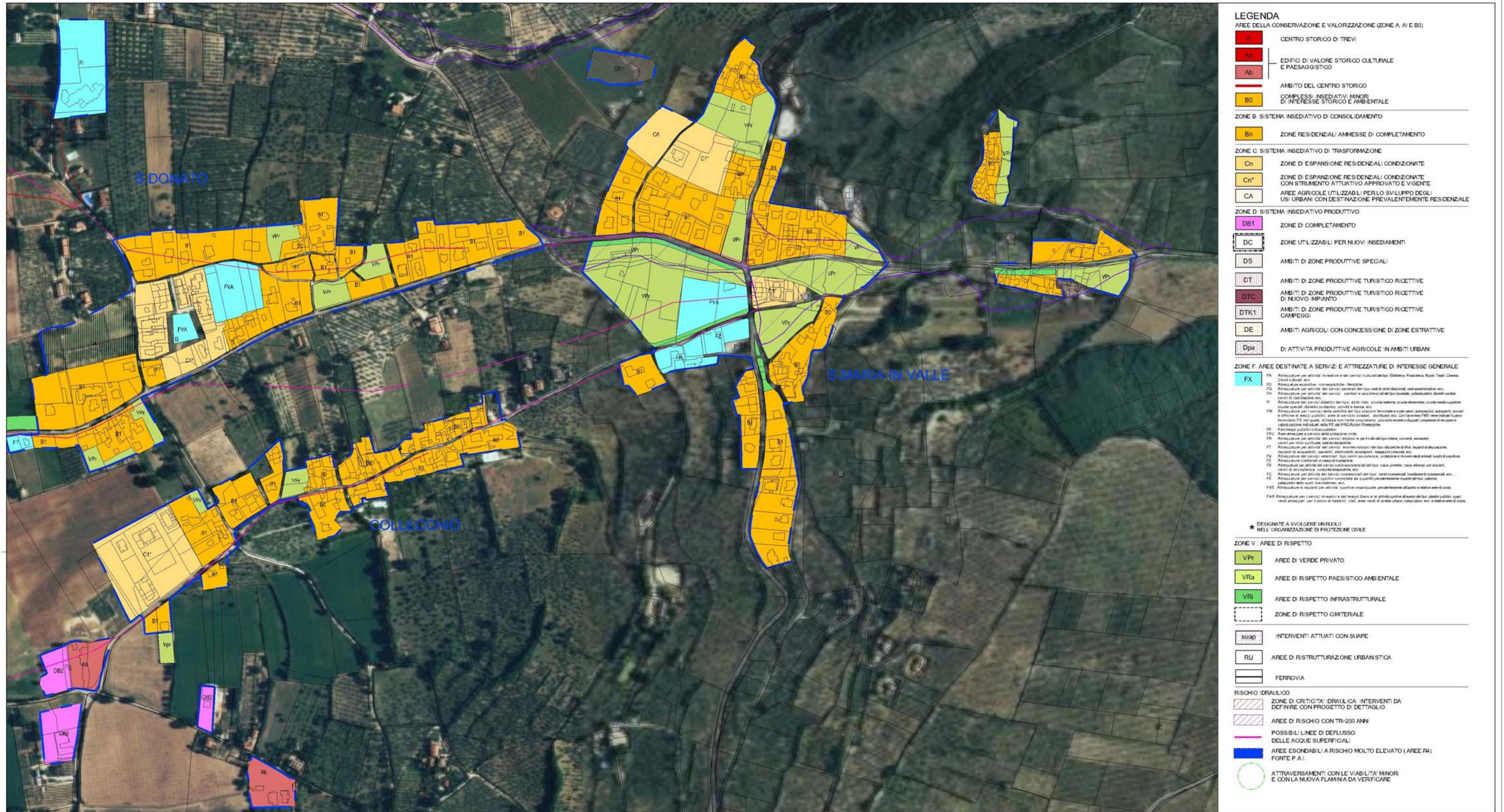

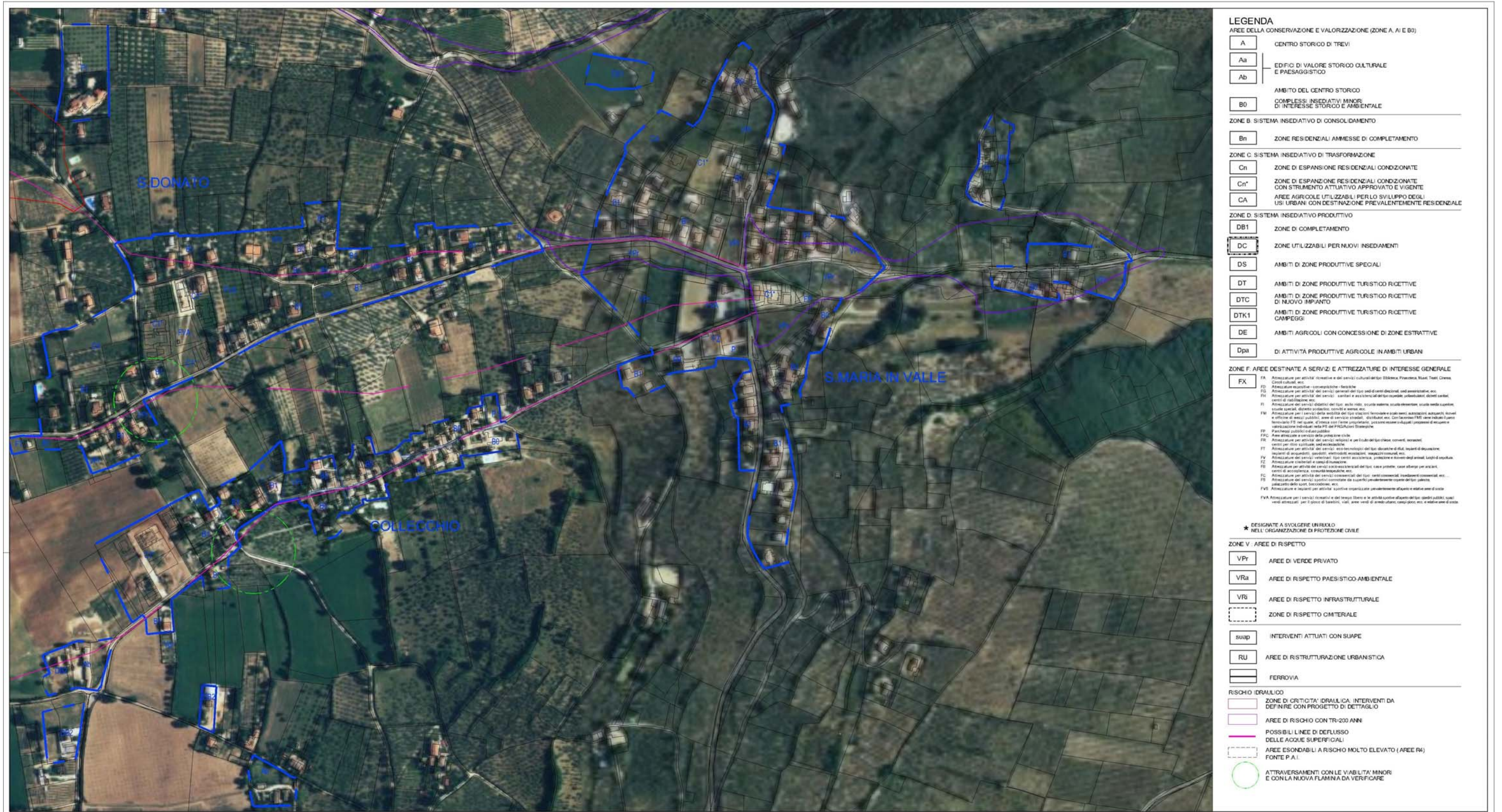
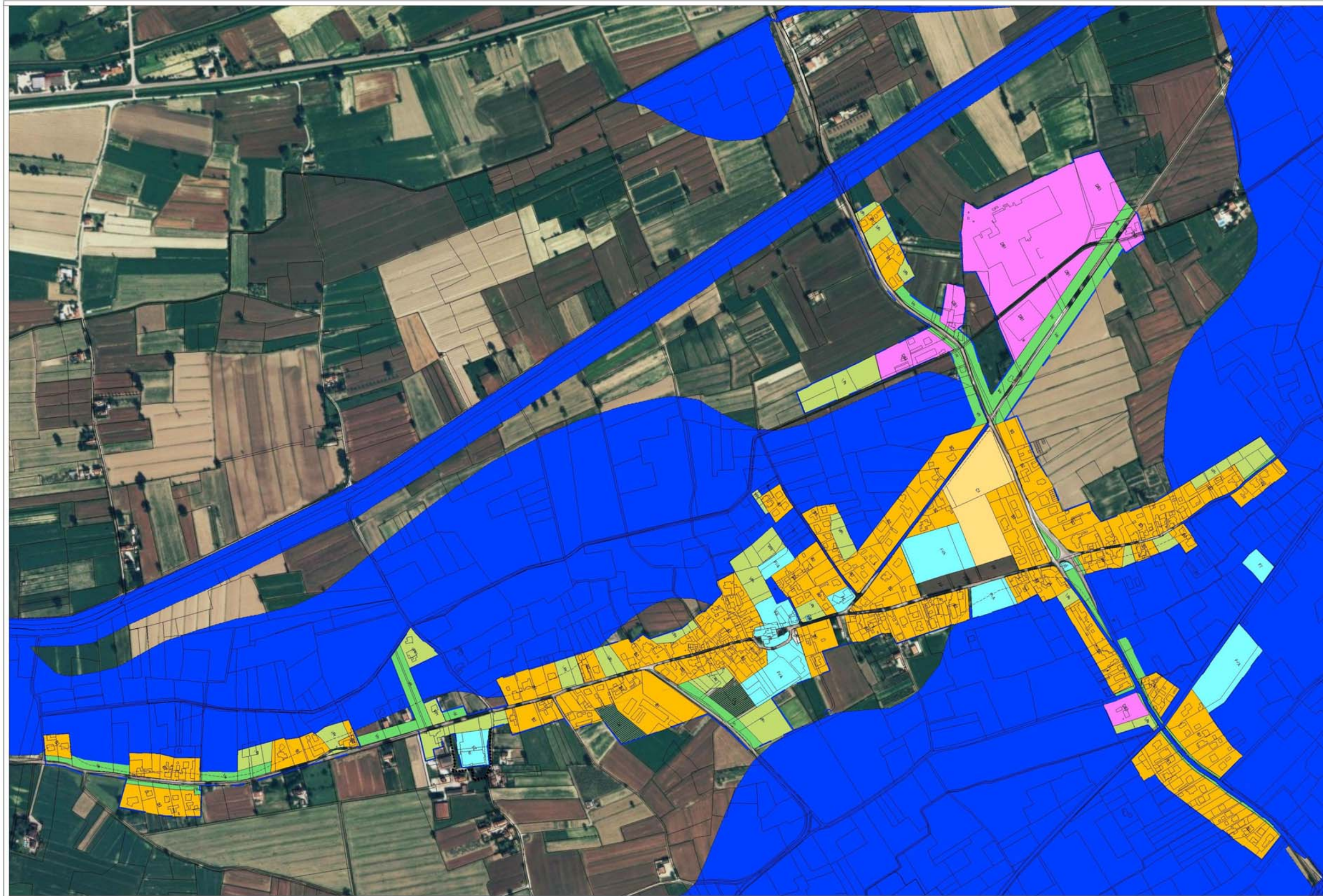

**LEGENDA**  
AREE DELLA CONSERVAZIONE E VALORIZZAZIONE (ZONE A, AIE B)

- A** CENTRO STORICO DI TREVI
- Ab** EDIFICI DI VALORE STORICO CULTURALE E PAESAGGISTICO
- Ab** AMBITO DEL CENTRO STORICO
- B0** COMPLESSI INSEDIATIVI MINORI DI INTERESSE STORICO E AMBIENTALE

**ZONE B: SISTEMA INSEDIATIVO DI CONSOLIDAMENTO**

- Bn** ZONE RESIDENZIALI AMMESSE DI COMPLETAMENTO

**ZONE C: SISTEMA INSEDIATIVO DI TRASFORMAZIONE**

- Cn** ZONE DI ESPANSIONE RESIDENZIALI CONDIZIONATE
- Cn\*** ZONE DI ESPANSIONE RESIDENZIALI CONDIZIONATE CON STRUMENTO ATTUATIVO APPROVATO E VIGENTE
- CA** AREE AGRICOLE UTILIZZABILI PER LO SVILUPPO DEGLI USI URBANI CON DESTINAZIONE PREVALENTEMENTE RESIDENZIALE

**ZONE D: SISTEMA INSEDIATIVO PRODUTTIVO**

- DB1** ZONE DI COMPLETAMENTO
- DC** ZONE UTILIZZABILI PER NUOVI INSEDIAMENTI
- DS** AMBITI DI ZONE PRODUTTIVE SPECIALI
- DT** AMBITI DI ZONE PRODUTTIVE TURISTICO RICETTIVE
- DTC** AMBITI DI ZONE PRODUTTIVE TURISTICO RICETTIVE DI NUOVO IMPIANTO
- DTK1** AMBITI DI ZONE PRODUTTIVE TURISTICO RICETTIVE CAMPEGGI
- DE** AMBITI AGRICOLI CON CONCESSIONE DI ZONE ESTRATTIVE
- Dpr** DI ATTIVITÀ PRODUTTIVE AGRICOLE IN AMBITI URBANI

**ZONE F: AREE DESTINATE A SERVIZI E ATTREZZATURE DI INTERESSE GENERALE**

- FA** Alloggio per affitti medio e di medio-alto livello del tipo bilocale, trilocale, quadrilocale, tutti, con servizi comuni, ecc.
- FB** Alloggio popolare - economico, bilocale, trilocale, ecc.
- FC** Alloggio per affitti di medio-alto livello del tipo a corteo, con servizi comuni, ecc.
- FD** Alloggio per affitti di medio-alto livello del tipo a corteo, con servizi comuni, ecc.
- FE** Alloggio per affitti di medio-alto livello del tipo a corteo, con servizi comuni, ecc.
- FF** Alloggio per affitti di medio-alto livello del tipo a corteo, con servizi comuni, ecc.
- FG** Alloggio per affitti di medio-alto livello del tipo a corteo, con servizi comuni, ecc.
- FH** Alloggio per affitti di medio-alto livello del tipo a corteo, con servizi comuni, ecc.
- FI** Alloggio per affitti di medio-alto livello del tipo a corteo, con servizi comuni, ecc.
- FJ** Alloggio per affitti di medio-alto livello del tipo a corteo, con servizi comuni, ecc.
- FK** Alloggio per affitti di medio-alto livello del tipo a corteo, con servizi comuni, ecc.
- FL** Alloggio per affitti di medio-alto livello del tipo a corteo, con servizi comuni, ecc.
- FM** Alloggio per affitti di medio-alto livello del tipo a corteo, con servizi comuni, ecc.
- FN** Alloggio per affitti di medio-alto livello del tipo a corteo, con servizi comuni, ecc.
- FO** Alloggio per affitti di medio-alto livello del tipo a corteo, con servizi comuni, ecc.
- FP** Alloggio per affitti di medio-alto livello del tipo a corteo, con servizi comuni, ecc.
- FQ** Alloggio per affitti di medio-alto livello del tipo a corteo, con servizi comuni, ecc.
- FR** Alloggio per affitti di medio-alto livello del tipo a corteo, con servizi comuni, ecc.
- FS** Alloggio per affitti di medio-alto livello del tipo a corteo, con servizi comuni, ecc.
- FT** Alloggio per affitti di medio-alto livello del tipo a corteo, con servizi comuni, ecc.
- FU** Alloggio per affitti di medio-alto livello del tipo a corteo, con servizi comuni, ecc.
- FV** Alloggio per affitti di medio-alto livello del tipo a corteo, con servizi comuni, ecc.
- FW** Alloggio per affitti di medio-alto livello del tipo a corteo, con servizi comuni, ecc.
- FX** Alloggio per affitti di medio-alto livello del tipo a corteo, con servizi comuni, ecc.

**DESIGNATE A SVOLGERE UN RUOLO NELL'ORGANIZZAZIONE DI PROTEZIONE CIVILE**

**ZONE V: AREE DI RISPETTO**

- VPt** AREE DI VERDE PRIVATO
- VRa** AREE DI RISPETTO PAESISTICO AMBIENTALE
- VRi** AREE DI RISPETTO INFRASTRUTTURALE
- VRc** AREE DI RISPETTO CIMITERIALE

**INTERVENTI ATTUATI CON SUAPE**

- susp** INTERVENTI ATTUATI CON SUAPE
- RU** AREE DI RISTRUTTURAZIONE URBANISTICA
- FERROVIA** FERROVIA

**RISCHIO IDRAULICO**

- ZONE DI CRITICITÀ IDRAULICA: INTERVENTI DA DEFINIRE CON PROGETTO DI DETTAGLIO**
- AREE DI RISCHIO CON TR=200 ANNI**
- POSSIBILI LINEE DI DEFLESSO DELLE ACQUE SUPERFICIALI**
- AREE ESONDABILI A RISCHIO MOLTO ELEVATO (AREE R4) FONTE P.A.I.**
- ATTRAVERSAMENTI CON LE VIABILITÀ MINORI E CON LA NUOVA FLAMINIA DA VERIFICARE**

Tavola del Piano Operativo stralcio cartografico Cannaiola su foto aerea





**LEGENDA**

**AREE DELLA CONSERVAZIONE E VALORIZZAZIONE (ZONE A, AIE E B0)**

- A** CENTRO STORICO DI TREVÌ
- Aa** EDIFICI DI VALORE STORICO CULTURALE E PAESAGGISTICO
- Ab** AMBITO DEL CENTRO STORICO
- B0** COMPLESSI INSEDIATIVI MINORI DI INTERESSE STORICO E AMBIENTALE

**ZONE B: SISTEMA INSEDIATIVO DI CONSOLIDAMENTO**

- Bn** ZONE RESIDENZIALI AMMESSE DI COMPLETAMENTO

**ZONE C: SISTEMA INSEDIATIVO DI TRASFORMAZIONE**

- Cn** ZONE DI ESPANSIONE RESIDENZIALI CONDIZIONATE
- Cn'** ZONE DI ESPANSIONE RESIDENZIALI CONDIZIONATE CON STRUMENTO ATTUATIVO APPROVATO E VIGENTE
- CA** AREE AGRICOLE UTILIZZABILI PER LO SVILUPPO DEGLI USI URBANI CON DESTINAZIONE PREVALENTEMENTE RESIDENZIALE

**ZONE D: SISTEMA INSEDIATIVO PRODUTTIVO**

- DB1** ZONE DI COMPLETAMENTO
- DC** ZONE UTILIZZABILI PER NUOVI INSEDIAMENTI
- DS** AMBITI DI ZONE PRODUTTIVE SPECIALI
- DT** AMBITI DI ZONE PRODUTTIVE TURISTICO RICETTIVE
- DTC** AMBITI DI ZONE PRODUTTIVE TURISTICO RICETTIVE DI NUOVO IMPIANTO
- DTK1** AMBITI DI ZONE PRODUTTIVE TURISTICO RICETTIVE CAMPEGGI
- DE** AMBITI AGRICOLI CON CONCESSIONE DI ZONE ESTRATTIVE
- Opn** DI ATTIVITÀ PRODUTTIVE AGRICOLE IN AMBITI URBANI

**ZONE F: AREE DESTINATE A SERVIZI E ATTREZZATURE DI INTERESSE GENERALE**

- FX**
  - FA: Attrezzature per attività ricreative o di svago collettive del tipo: Biblioteca, Palestra, Museo, Teatro, Cinema, Club, ecc.
  - FB: Attrezzature scolastiche - universitarie - formative
  - FC: Attrezzature per attività di svago sportive e per lo sport (piscine, campi sportivi, palestre, ecc.)
  - FD: Attrezzature per attività di svago (parchi, giardini, ecc.)
  - FE: Attrezzature per attività di svago (parchi, giardini, ecc.)
  - FF: Attrezzature per attività di svago (parchi, giardini, ecc.)
  - FG: Attrezzature per attività di svago (parchi, giardini, ecc.)
  - FH: Attrezzature per attività di svago (parchi, giardini, ecc.)
  - FI: Attrezzature per attività di svago (parchi, giardini, ecc.)
  - FJ: Attrezzature per attività di svago (parchi, giardini, ecc.)
  - FK: Attrezzature per attività di svago (parchi, giardini, ecc.)
  - FL: Attrezzature per attività di svago (parchi, giardini, ecc.)
  - FM: Attrezzature per attività di svago (parchi, giardini, ecc.)
  - FN: Attrezzature per attività di svago (parchi, giardini, ecc.)
  - FO: Attrezzature per attività di svago (parchi, giardini, ecc.)
  - FP: Attrezzature per attività di svago (parchi, giardini, ecc.)
  - FQ: Attrezzature per attività di svago (parchi, giardini, ecc.)
  - FR: Attrezzature per attività di svago (parchi, giardini, ecc.)
  - FS: Attrezzature per attività di svago (parchi, giardini, ecc.)
  - FT: Attrezzature per attività di svago (parchi, giardini, ecc.)
  - FU: Attrezzature per attività di svago (parchi, giardini, ecc.)
  - FV: Attrezzature per attività di svago (parchi, giardini, ecc.)
  - FW: Attrezzature per attività di svago (parchi, giardini, ecc.)
  - FX: Attrezzature per attività di svago (parchi, giardini, ecc.)

**DESIGNATE A SVOLGERE UN RUOLO NELL'ORGANIZZAZIONE DI PROTEZIONE CIVILE**

**ZONE V: AREE DI RISPETTO**

- VPi** AREE DI VERDE PRIVATO
- VRa** AREE DI RISPETTO PAESISTICO AMBIENTALE
- VRi** AREE DI RISPETTO INFRASTRUTTURALE
- VRc** ZONE DI RISPETTO CIMITERIALE

**INTERVENTI ATTUATI CON SUAPE**

- RU** AREE DI RISTRUTTURAZIONE URBANISTICA
- FE** FERROVIA

**RISCHIO IDRAULICO**

- CR** ZONE DI CRITICITÀ IDRAULICA: INTERVENTI DA DEFINIRE CON PROGETTO DI DETTAGLIO
- AR** AREE DI RISCHIO CON TR=200 ANNI
- LD** POSSIBILI LINEE DI DEFLUSSO DELLE ACQUE SUPERFICIALI
- RE** AREE ESONDABILI A RISCHIO MOLTO ELEVATO (AREE RA) FONTE P.A.I.
- AV** ATTRAVERSAMENTI CON LE VIABILITÀ MINORI E CON LA NUOVA FLAMMINA DA VERIFICARE

Tavola del Piano Operativo stralcio cartografico Cannaiola sovrapposizione zonizzazioni su foto aerea





Tavola del Piano Operativo stralcio cartografico Picciche su foto aerea



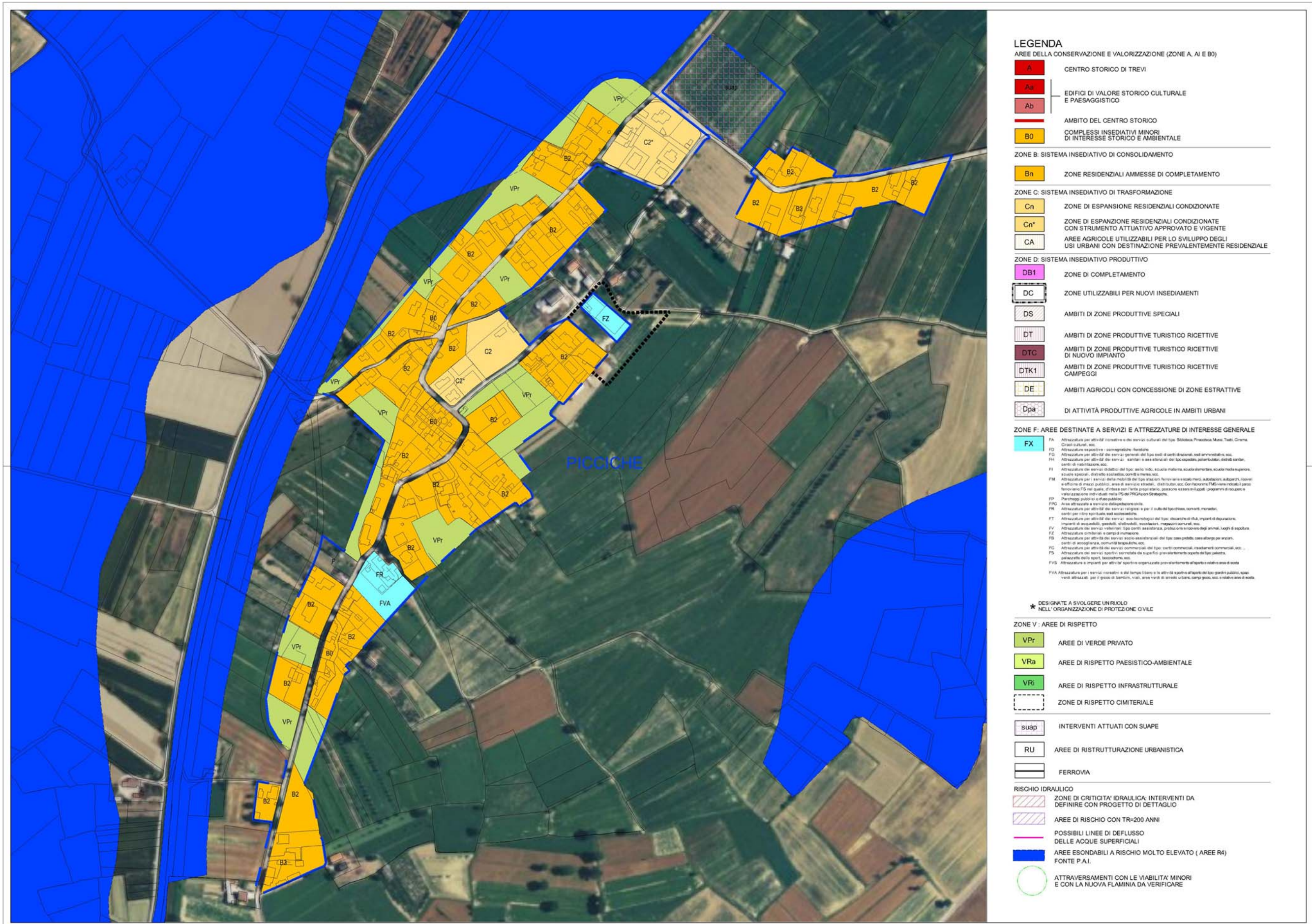

LEGENDA

AREE DELLA CONSERVAZIONE E VALORIZZAZIONE (ZONE A, A1 E B0)

- A** CENTRO STORICO DI TREVI
- Aa** EDIFICI DI VALORE STORICO CULTURALE E PAESAGGISTICO
- Ab** AMBITO DEL CENTRO STORICO
- B0** COMPLESSI INSEDIATIVI MINORI DI INTERESSE STORICO E AMBIENTALE

ZONE B: SISTEMA INSEDIATIVO DI CONSOLIDAMENTO

- Bn** ZONE RESIDENZIALI AMMESSE DI COMPLETAMENTO

ZONE C: SISTEMA INSEDIATIVO DI TRASFORMAZIONE

- Cn** ZONE DI ESPANSIONE RESIDENZIALI CONDIZIONATE
- Cn\*** ZONE DI ESPANSIONE RESIDENZIALI CONDIZIONATE CON STRUMENTO ATTUATIVO APPROVATO E VIGENTE
- CA** AREE AGRICOLE UTILIZZABILI PER LO SVILUPPO DEGLI USI URBANI CON DESTINAZIONE PREVALENTEMENTE RESIDENZIALE

ZONE D: SISTEMA INSEDIATIVO PRODUTTIVO

- DB1** ZONE DI COMPLETAMENTO
- DC** ZONE UTILIZZABILI PER NUOVI INSEDIAMENTI
- DS** AMBITI DI ZONE PRODUTTIVE SPECIALI
- DT** AMBITI DI ZONE PRODUTTIVE TURISTICO RICETTIVE
- DTC** AMBITI DI ZONE PRODUTTIVE TURISTICO RICETTIVE DI NUOVO IMPIANTO
- DTK1** AMBITI DI ZONE PRODUTTIVE TURISTICO RICETTIVE CAMPEGGI
- DE** AMBITI AGRICOLI CON CONCESSIONE DI ZONE ESTRATTIVE
- Dpa** DI ATTIVITÀ PRODUTTIVE AGRICOLE IN AMBITI URBANI

ZONE F: AREE DESTINATE A SERVIZI E ATTREZZATURE DI INTERESSE GENERALE

- FX**
  - FA Attrezzatura per attività ricreative e dei servizi culturali del tipo: Biblioteca, Pinacoteca, Museo, Teatro, Cinema, Circoli culturali, ecc.
  - FB Attrezzatura espositiva - convegnatori - foresterie
  - FC Attrezzatura per attività dei servizi generali del tipo: sedi di uffici, ospedali, sedi amministrative, ecc.
  - FD Attrezzatura per attività dei servizi sanitari e assistenziali del tipo: ospedali, poliambulatori, centri sanitari, centri di riabilitazione, ecc.
  - FE Attrezzatura dei servizi educativi del tipo: scuole materne, scuole elementari, scuole medie superiori, scuole speciali, di istruzione specialistica, centri di ricerca, ecc.
  - FF Attrezzatura per i servizi della mobilità del tipo: stazioni ferroviarie e stazioni metropolitane, autobus, centri di servizio di mezzi pubblici, aree di servizio stazioni, distributori, ecc. Con l'aggiunta FFM viene individuato il parco ferroviario FS nel quale, d'intesa con l'ente proprietario, possono essere sviluppati i programmi di recupero e valorizzazione individuati nella PR del PRG/PAU Strategico.
  - FG Parcheggio pubblico o d'uso privato
  - FHC Area attrezzata a servizio della gestione civile
  - FK Attrezzatura per attività dei servizi religiosi e per il culto del tipo: chiese, conventi, monasteri, centri per i riti agrari e per i pellegrinaggi, ecc.
  - FL Attrezzatura per attività dei servizi socio-sanitari del tipo: discariche di rifiuti, impianti di depurazione, impianti di acquedotti, gasdotti, elettrodotti, ecc.
  - FM Attrezzatura dei servizi veterinari: tipo centri assistenziali, profilattori e ricoveri degli animali, luoghi di espone.
  - FN Attrezzatura sportiva: o campi di nuoto
  - FO Attrezzatura per attività dei servizi socio-assistenziali del tipo: case popolari, case di accoglienza, centri di accoglienza, ecc.
  - FP Attrezzatura per attività dei servizi commerciali del tipo: centri commerciali, mercati commerciali, ecc.
  - FQ Attrezzatura dei servizi sportivi: strutture di sport, palestre, piscine, ecc.
  - FR Attrezzatura per attività sportive organizzate prevalentemente all'aperto in verde area di sosta
  - FVA Attrezzatura per i servizi ricreativi e del tempo libero e le attività sportive all'aperto del tipo: parchi pubblici, spazi verdi attrezzati per il gioco di bambini, campi, aree verdi di servizio urbano come piazze, ecc. in verde area di sosta

\* DESIGNATE A SVOLGERE UN RUOLO NELL'ORGANIZZAZIONE DI PROTEZIONE CIVILE

ZONE V: AREE DI RISPETTO

- VPr** AREE DI VERDE PRIVATO
- VRa** AREE DI RISPETTO PAESISTICO-AMBIENTALE
- VRi** AREE DI RISPETTO INFRASTRUTTURALE
- VRc** ZONE DI RISPETTO CIMITERIALE

- suap** INTERVENTI ATTUATI CON SUAPE
- RU** AREE DI RISTRUTTURAZIONE URBANISTICA
- FE** FERROVIA

RISCHIO IDRAULICO

- CR** ZONE DI CRITICITA' IDRAULICA: INTERVENTI DA DEFINIRE CON PROGETTO DI DETTAGLIO
- R** AREE DI RISCHIO CON TR=200 ANNI
- LD** POSSIBILI LINEE DI DEFLUSSO DELLE ACQUE SUPERFICIALI
- RE** AREE ESONDABILI A RISCHIO MOLTO ELEVATO ( AREE R4) FONTE P.A.I.
- VI** ATTRAVERSAMENTI CON LE VIABILITA' MINORI E CON LA NUOVA FLAMINIA DA VERIFICARE

Tavola del Piano Operativo stralcio cartografico Picciche sovrapposizione zonizzazioni su foto aerea





Tavola del Piano Operativo stralcio cartografico S. Lorenzo su foto aerea





Tavola del Piano Operativo stralcio cartografico S. Lorenzo sovrapposizione zonizzazioni su foto aerea

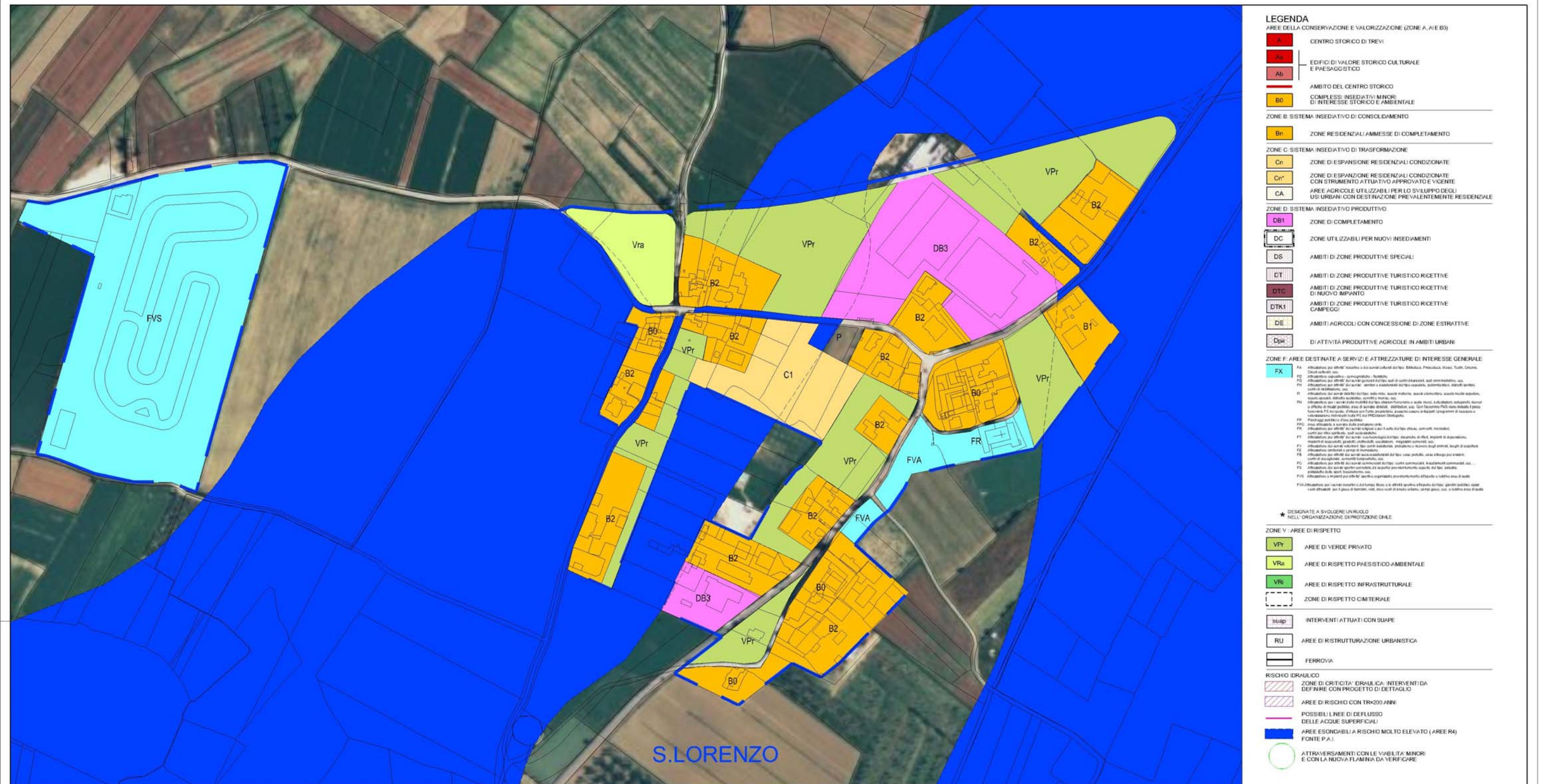

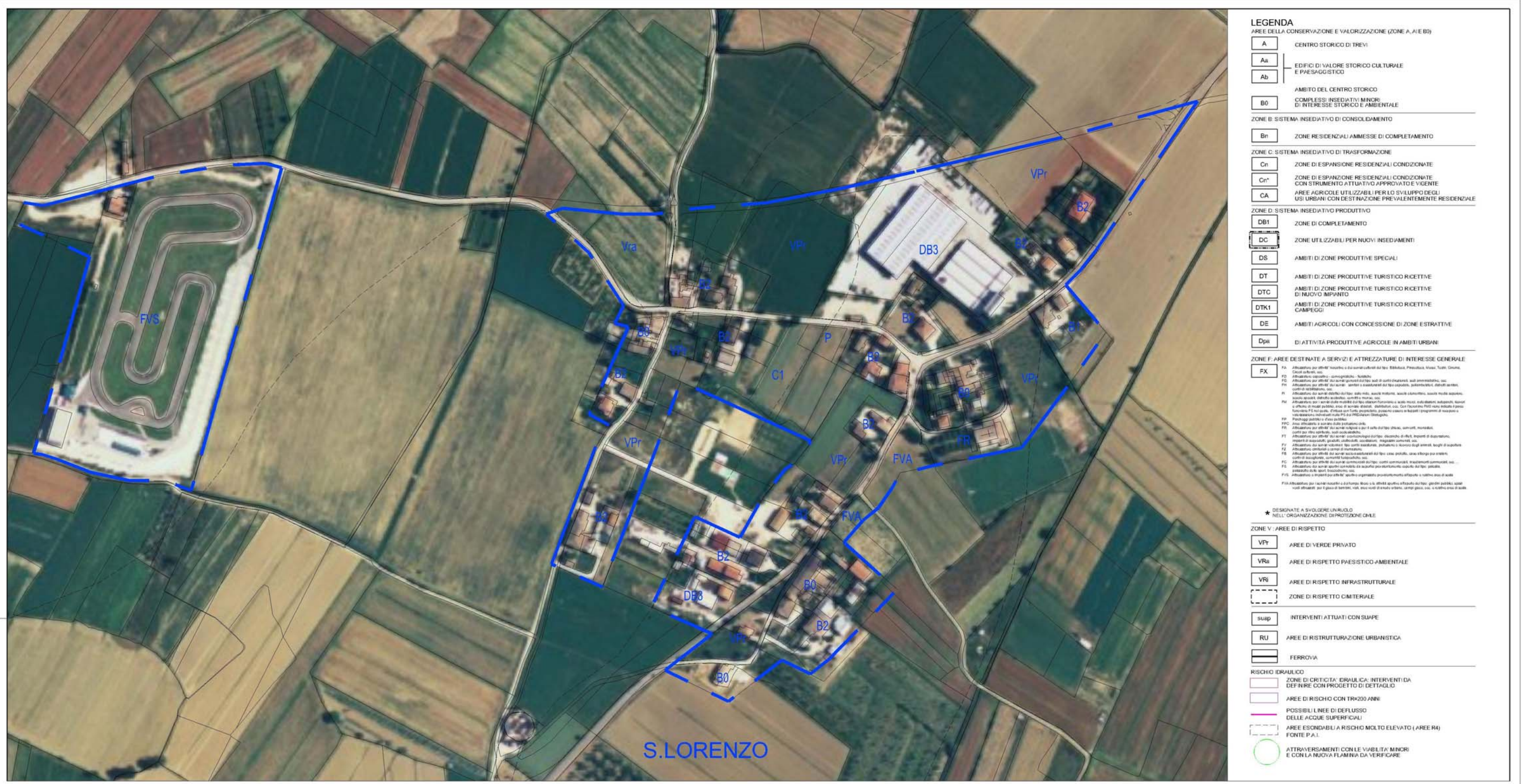
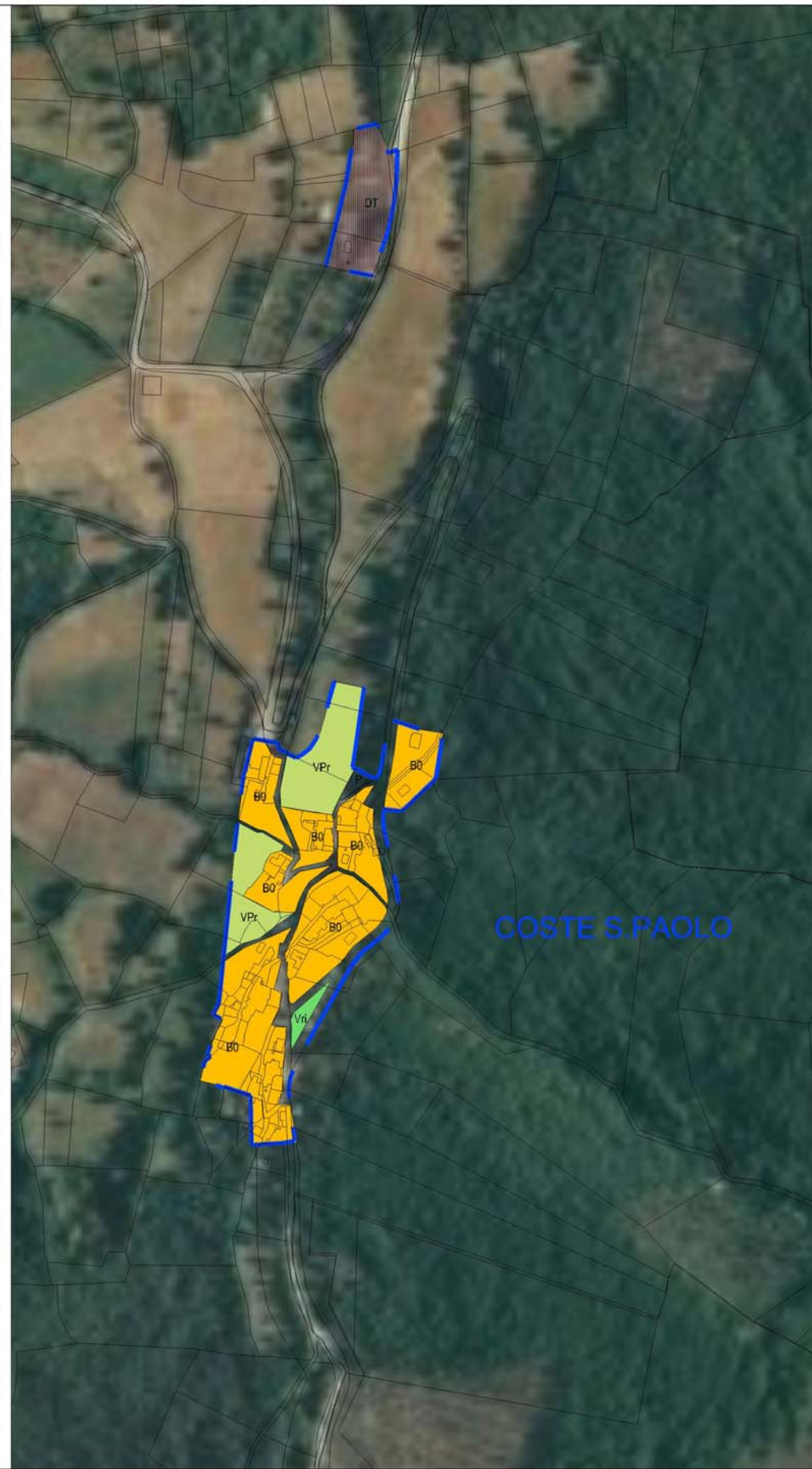
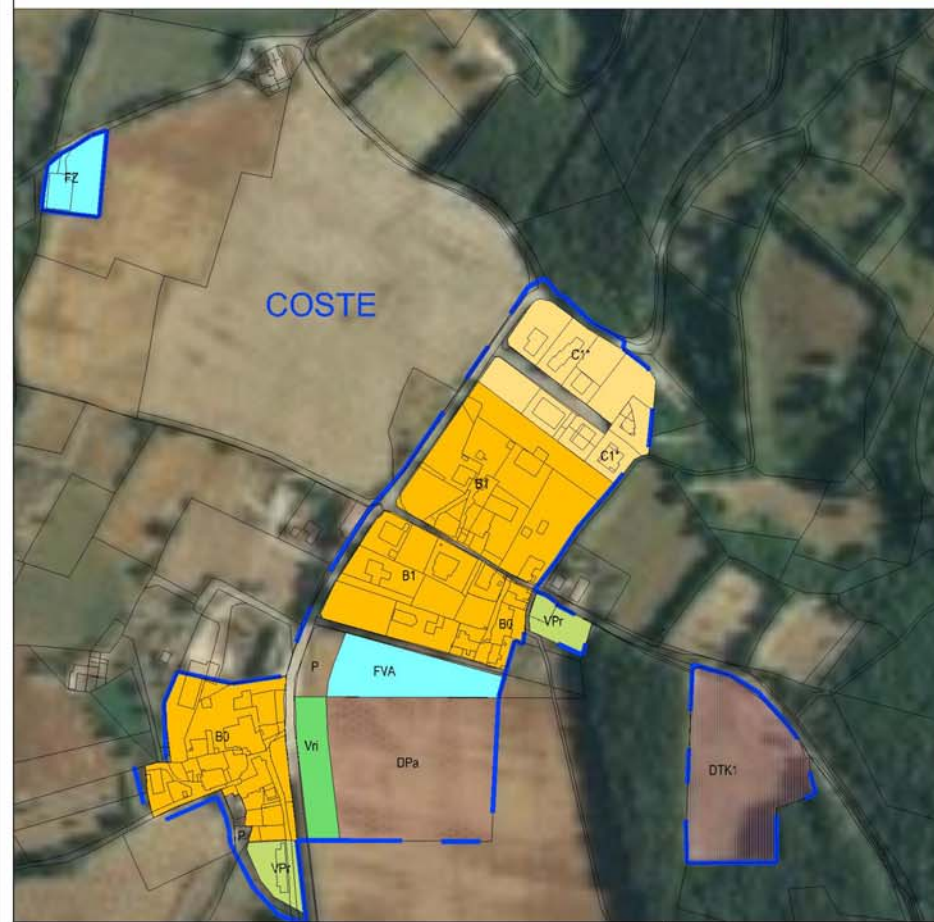

LEGGENDA

AREE DELLA CONSERVAZIONE E VALORIZZAZIONE (ZONE A, AI E B0)

- A** CENTRO STORICO DI TREVÌ
- Aa** EDIFICI DI VALORE STORICO CULTURALE E PAESAGGISTICO
- Ab** AMBITO DEL CENTRO STORICO
- B0** COMPLESSI INSEDIATIVI MINORI DI INTERESSE STORICO E AMBIENTALE

ZONE B: SISTEMA INSEDIATIVO DI CONSOLIDAMENTO

- Bn** ZONE RESIDENZIALI AMMESSE DI COMPLETAMENTO

ZONE C: SISTEMA INSEDIATIVO DI TRASFORMAZIONE

- Cn** ZONE DI ESPANSIONE RESIDENZIALI CONDIZIONATE
- Cn\*** ZONE DI ESPANSIONE RESIDENZIALI CONDIZIONATE CON STRUMENTO ATTUATIVO APPROVATO E VIGENTE
- CA** AREE AGRICOLE UTILIZZABILI PER LO SVILUPPO DEGLI USI URBANI CON DESTINAZIONE PREVALENTEMENTE RESIDENZIALE

ZONE D: SISTEMA INSEDIATIVO PRODUTTIVO

- DB1** ZONE DI COMPLETAMENTO
- DC** ZONE UTILIZZABILI PER NUOVI INSEDIAMENTI
- DS** AMBITI DI ZONE PRODUTTIVE SPECIALI
- DT** AMBITI DI ZONE PRODUTTIVE TURISTICO RICETTIVE
- DTc** AMBITI DI ZONE PRODUTTIVE TURISTICO RICETTIVE DI NUOVO IMPIANTO
- DTK1** AMBITI DI ZONE PRODUTTIVE TURISTICO RICETTIVE CAMPEGGI
- DE** AMBITI AGRICOLI CON CONCESSIONE DI ZONE ESTRATTIVE
- Dpa** DI ATTIVITÀ PRODUTTIVE AGRICOLE IN AMBITI URBANI

ZONE F: AREE DESTINATE A SERVIZI E ATTREZZATURE DI INTERESSE GENERALE

- FA** Attrezzature per attività ricreative e dei servizi culturali del tipo Stediacca, Proveduta, Museo, Teatri, Cinema, Circoli culturali, ecc.
- FD** Attrezzature espositive - scenografiche - fieristiche
- FQ** Attrezzature per attività dei servizi generali del tipo sedi di centri distrettuali, sedi amministrative, ecc.
- FH** Attrezzature per attività dei servizi sanitari e assistenziali del tipo ospedali, poliambulatori, distretti sanitari, centri di riabilitazione, ecc.
- FI** Attrezzature dei servizi didattici del tipo: asili nido, scuole materne, scuole elementari, scuole medie superiori, scuole tecniche, istituti scolastici, centri di ricerca, ecc.
- FM** Attrezzature per i servizi della mobilità del tipo stazioni ferroviarie e stazioni minori, autostazioni, autogrill, rotondi e sfiloni di mezzi pubblici, aree di servizio stradali, distributori, ecc. Con l'eccezione FMS (vedi articolo 1 del presente regolamento) in cui, oltre con l'atto progettuale, possono essere sviluppati programmi di recupero e valorizzazione individuati nella PS del PRG Urban Strategico.
- FP** Parcheggi pubblici e di interesse pubblico
- FPC** Aree attrezzate a servizio della popolazione civile
- FR** Attrezzature per attività dei servizi religiosi e per il culto del tipo chiese, conventi, monasteri, centri per cura spirituale, sedi ecclesastiche.
- FT** Attrezzature per attività dei servizi socio tecnologici del tipo: discoteche di club, impianti di depurazione, impianti di acquedotti, gasdotti, elettricità, telecomunicazioni, magazzini centrali, ecc.
- FV** Attrezzature dei servizi veterinari: tipo centri assistenziali, produzione e allevamento degli animali, luoghi di esposizione.
- FZ** Attrezzature commerciali e servizi di mercato.
- FA\*** Attrezzature per attività dei servizi socio-assistenziali del tipo case private, case albergo per anziani, centri di accoglienza, comunità terapeutiche, ecc.
- FC** Attrezzature per attività dei servizi commerciali del tipo: centri commerciali, mediamente commerciali, ecc. ...
- FS** Attrezzature dei servizi sportivi: condotte da superficie prevalentemente aperte del tipo: palestre, palazzetti dello sport, stadi, ecc.
- FVS** Attrezzature e impianti per attività sportive organizzate prevalentemente all'aperto e relative aree di sosta.
- FVA** Attrezzature per i servizi ricreativi e del tempo libero e le attività sportive all'aperto del tipo: giardini pubblici, spazi verdi attrezzati per il gioco di bambini, viali, aree verdi di verde urbano, campo gioco, ecc. in aree verdi di sosta.

\* DESIGNATE A SVOLGERE UN RUOLO NELL'ORGANIZZAZIONE DI PROTEZIONE CIVILE

ZONE V: AREE DI RISPETTO

- VPr** AREE DI VERDE PRIVATO
- VRa** AREE DI RISPETTO PAESISTICO-AMBIENTALE
- VRI** AREE DI RISPETTO INFRASTRUTTURALE
- ZONE DI RISPETTO CIMITERIALE

- suap** INTERVENTI ATTUATI CON SUAPE
- RU** AREE DI RISTRUTTURAZIONE URBANISTICA
- FERROVIA

RISCHIO IDRAULICO

- ZONE DI CRITICITA' IDRAULICA: INTERVENTI DA DEFINIRE CON PROGETTO DI DETTAGLIO
- AREE DI RISCHIO CON TR=200 ANNI
- POSSIBILI LINEE DI DEFLUSSO DELLE ACQUE SUPERFICIALI
- AREE ESONDABILI A RISCHIO MOLTO ELEVATO ( AREE R4) FONTE P.A.I.
- ATTRAVERSAMENTI CON LE VIABILITA' MINORI E CON LA NUOVA FLAMINIA DA VERIFICARE

Tavola del Piano Operativo stralcio cartografico Casco dell'Acqua – Coste – Coste S. Paolo su foto aerea



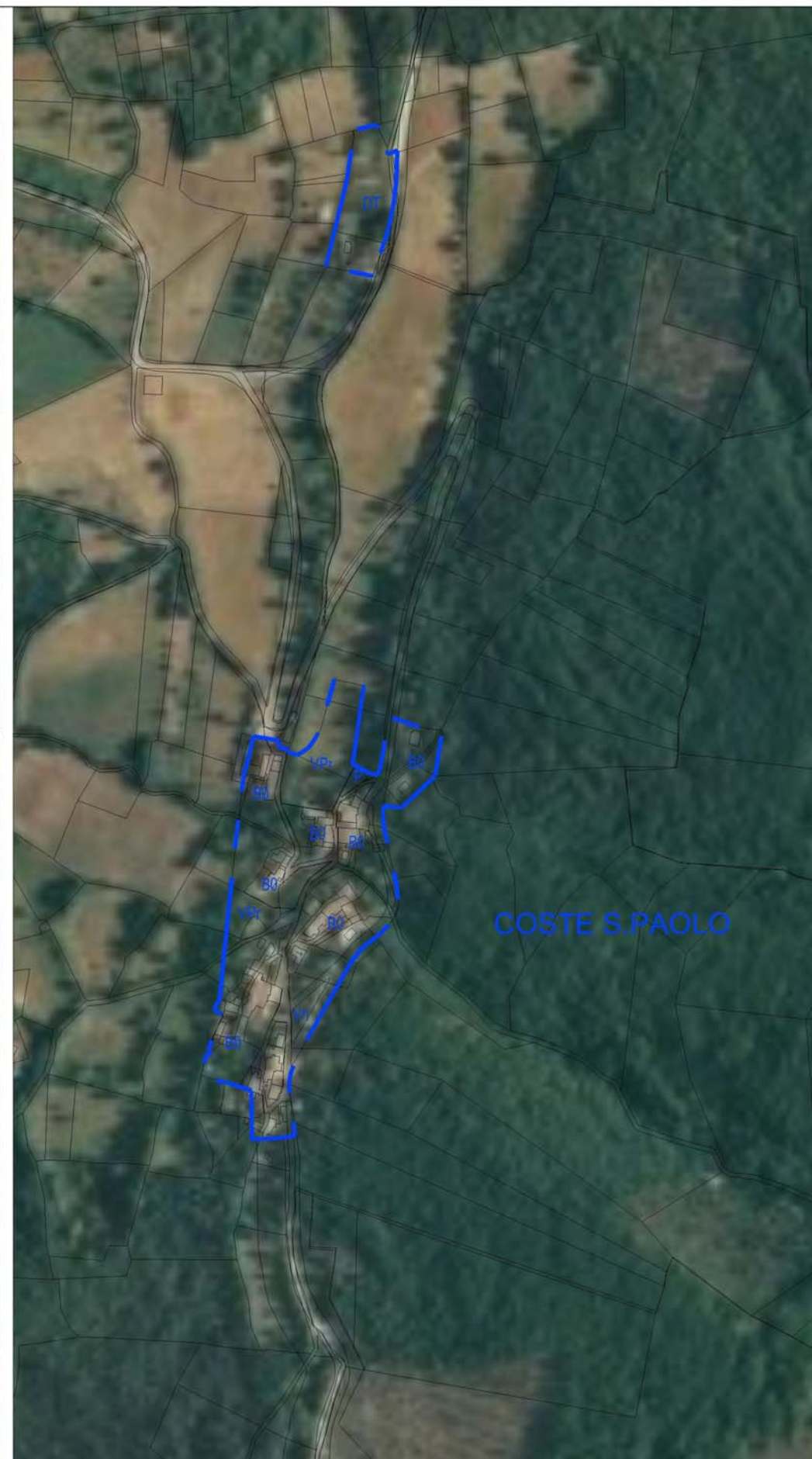

LEGENDA

AREE DELLA CONSERVAZIONE E VALORIZZAZIONE (ZONE A, AI E B0)

- A** CENTRO STORICO DI TREVI
- Aa** EDIFICI DI VALORE STORICO CULTURALE E PAESAGGISTICO
- Ab** AMBITO DEL CENTRO STORICO
- B0** COMPLESSI INSEDIATIVI MINORI DI INTERESSE STORICO E AMBIENTALE

ZONE B: SISTEMA INSEDIATIVO DI CONSOLIDAMENTO

- Bn** ZONE RESIDENZIALI AMMESSE DI COMPLETAMENTO

ZONE C: SISTEMA INSEDIATIVO DI TRASFORMAZIONE

- Cn** ZONE DI ESPANSIONE RESIDENZIALI CONDIZIONATE
- Cn\*** ZONE DI ESPANSIONE RESIDENZIALI CONDIZIONATE CON STRUMENTO ATTUATIVO APPROVATO E VIGENTE
- CA** AREE AGRICOLE UTILIZZABILI PER LO SVILUPPO DEGLI USI URBANI CON DESTINAZIONE PREVALENTEMENTE RESIDENZIALE

ZONE D: SISTEMA INSEDIATIVO PRODUTTIVO

- DB1** ZONE DI COMPLETAMENTO
- DC** ZONE UTILIZZABILI PER NUOVI INSEDIAMENTI
- DS** AMBITI DI ZONE PRODUTTIVE SPECIALI
- DT** AMBITI DI ZONE PRODUTTIVE TURISTICO RICETTIVE
- DTC** AMBITI DI ZONE PRODUTTIVE TURISTICO RICETTIVE DI NUOVO IMPIANTO
- DTK1** AMBITI DI ZONE PRODUTTIVE TURISTICO RICETTIVE CAMPEGGI
- DE** AMBITI AGRICOLI CON CONCESSIONE DI ZONE ESTRATTIVE
- Dpa** DI ATTIVITÀ PRODUTTIVE AGRICOLE IN AMBITI URBANI

ZONE F: AREE DESTINATE A SERVIZI E ATTREZZATURE DI INTERESSE GENERALE

- FX**
  - FX A Attrezzature per attività ricreative e dei servizi culturali del tipo Biblioteca, Pinacoteca, Museo, Teatrino, Cinema, Circoli culturali, ecc.
  - FX B Attrezzature espositive - commemorative - festive
  - FX C Attrezzature per attività dei servizi generali del tipo sedi di parti divisionali, sedi amministrative, ecc.
  - FX D Attrezzature per attività dei servizi - sanitari e assistenziali del tipo ospedali, poliambulatori, distretti sanitari, centri di riabilitazione, ecc.
  - FX E Attrezzature dei servizi didattici del tipo: asilo nido, scuole materne, scuole elementari, scuole medie e primarie, scuole speciali, istituti scolastici, corsi e mense, ecc.
  - FX F Attrezzature per i servizi della medicina del tipo ospedali, farmacie e scale mediche, ambulatori, ospedali, ospizi, centri di cura e uffici di mezzi pubblici, aree di servizi ospedalieri, distributori, ecc. Con l'eccezione l'RM viene indicato il parco ferroviario FS nel quale, d'intesa con l'ente proprietario, possono essere sviluppati i programmi di recupero e valorizzazione individuati nella PS del PRG/Urban Strategico.
  - FX G Parcheggio pubblico a piano pubblico
  - FX H Area attrezzata a servizio della popolazione civile
  - FX I Attrezzature per attività dei servizi religiosi e per il culto del tipo chiese, conventi, monasteri, centri per il culto spirituale, sedi ecclesastiche.
  - FX J Attrezzature per attività dei servizi socio-tecnologici del tipo: discariche di rifiuti, impianti di depurazione, impianti di acquedotti, gasdotti, sifonidotti, scottatori, magazzini comunali, ecc.
  - FX K Attrezzature dei servizi veterinari: tipo centri veterinari, poliveterinari e sanatori degli animali, luoghi di spazzatura.
  - FX L Attrezzature similari a campi di immersione.
  - FX M Attrezzature per attività dei servizi socio-assistenziali del tipo: case popolari, case alloggio per anziani, centri di accoglienza, comunità terapeutiche, ecc.
  - FX N Attrezzature per attività dei servizi commerciali del tipo: centri commerciali, negozi commerciali, ecc. ...
  - FX O Attrezzature dei servizi sportivi: oppedati da superficie prevalentemente coperta del tipo palestre, palazzetto dello sport, bocce, ecc.
  - FX P Attrezzature a impianti per attività sportive organizzate prevalentemente all'aperto e relative aree di sosta
  - FX Q Attrezzature per i servizi ricreativi e del tempo libero e le attività sportive all'aperto del tipo: giardini pubblici, spazi verdi attrezzati, per il gioco di bambini, viali, aree verdi di annesso urbano, campo golf, ecc. e relative aree di sosta

\* DESIGNATE A SVOLGERE UN RUOLO NELL'ORGANIZZAZIONE DI PROTEZIONE CIVILE

ZONE V: AREE DI RISPETTO

- VPr** AREE DI VERDE PRIVATO
- VRa** AREE DI RISPETTO PAESISTICO-AMBIENTALE
- VRi** AREE DI RISPETTO INFRASTRUTTURALE
- ZC** ZONE DI RISPETTO CIMITERIALE

**suap** INTERVENTI ATTUATI CON SUAPE

**RU** AREE DI RISTRUTTURAZIONE URBANISTICA

**FE** FERROVIA

RISCHIO IDRAULICO

**ZC** ZONE DI CRITICITA' IDRAULICA: INTERVENTI DA DEFINIRE CON PROGETTO DI DETTAGLIO

**R** AREE DI RISCHIO CON TR=200 ANNI

**LD** POSSIBILI LINEE DI DEFILUSSO DELLE ACQUE SUPERFICIALI

**R4** AREE ESONDABILI A RISCHIO MOLTO ELEVATO ( AREE R4) FONTE P.A.I.

**VR** ATTRAVERSAMENTI CON LE VIABILITA' MINORI E CON LA NUOVA FLAMINIA DA VERIFICARE

Tavola del Piano Operativo stralcio cartografico Casco dell'Acqua – Coste – Coste S. Paolo sovrapposizione zonizzazioni su foto aerea



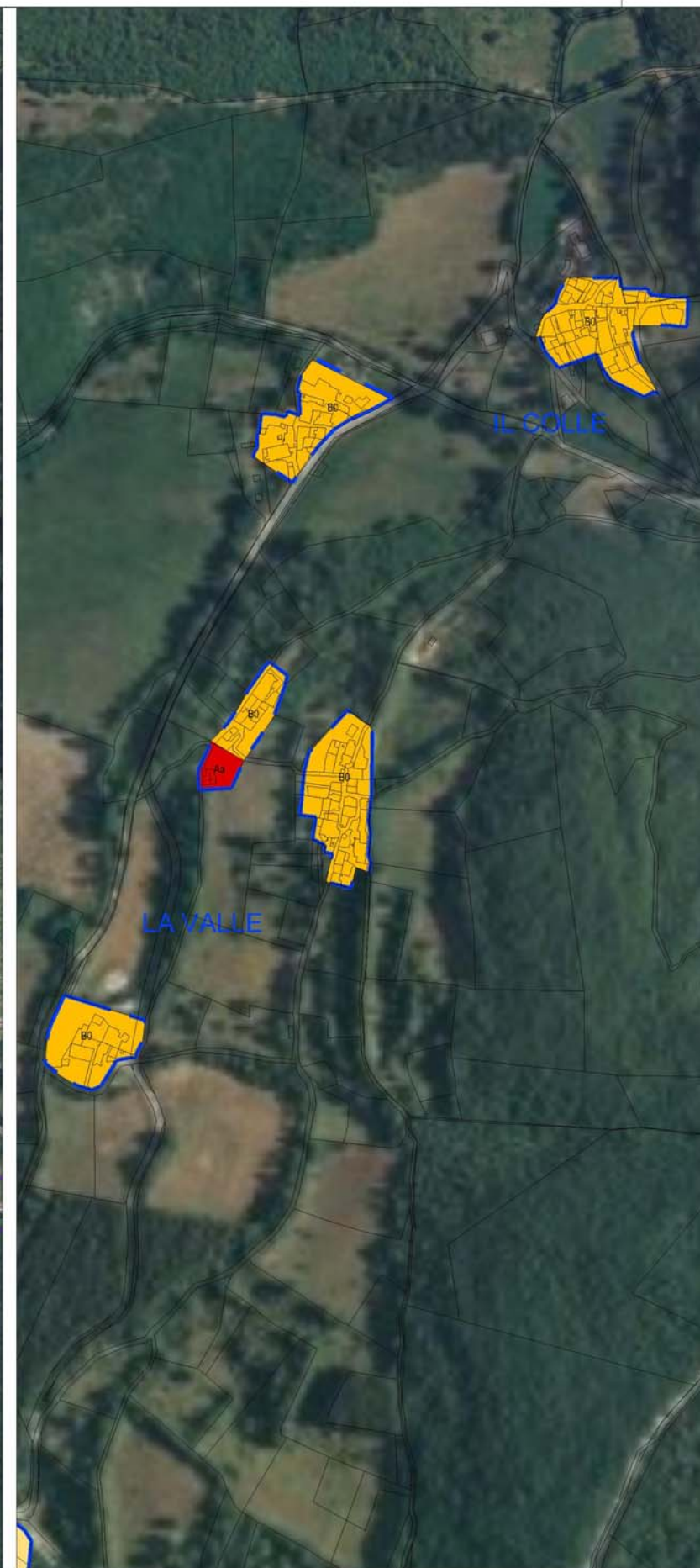
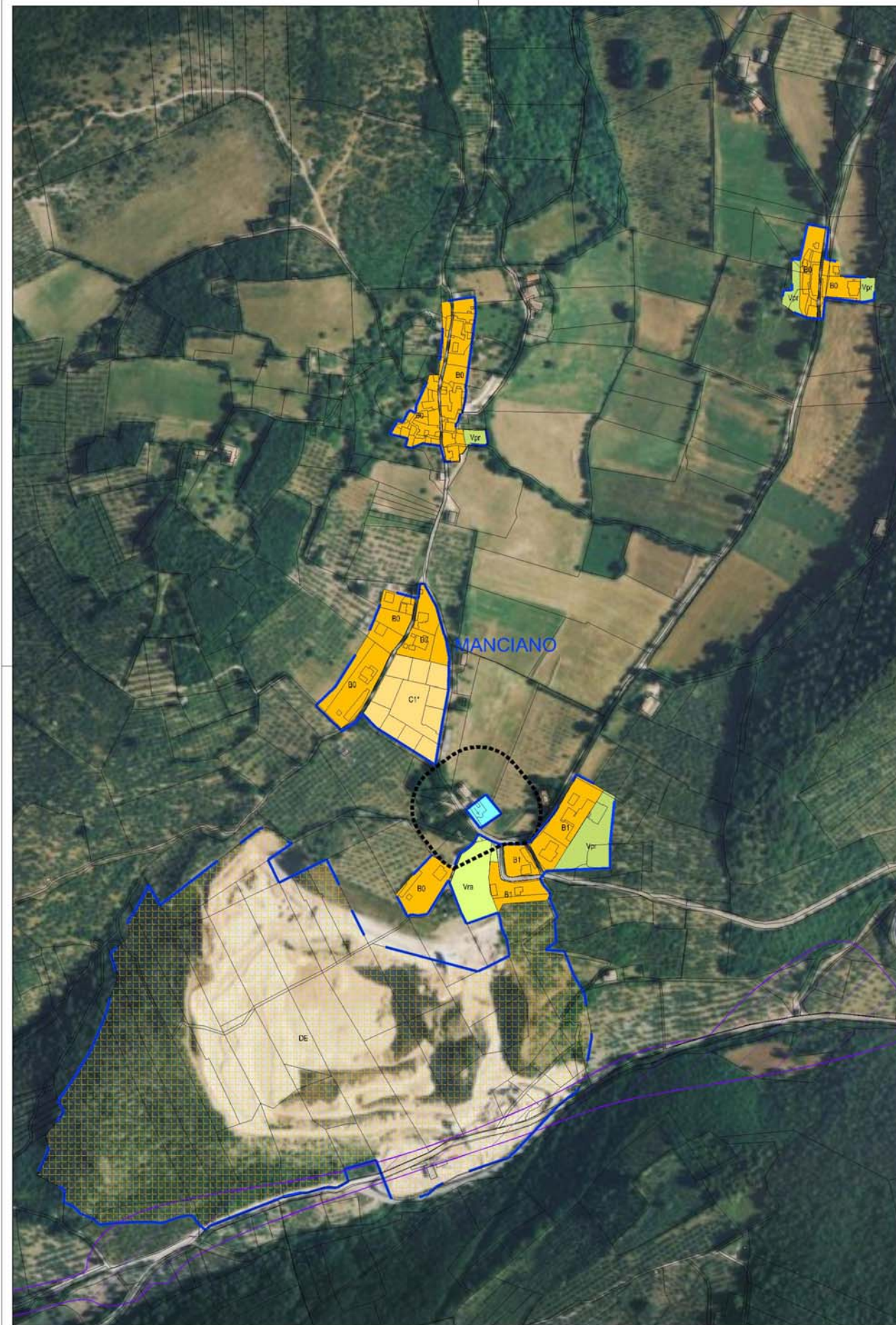

**LEGENDA**

**AREE DELLA CONSERVAZIONE E VALORIZZAZIONE (ZONE A, AI E B0)**

- A** CENTRO STORICO DI TREVI
- Ab** EDIFICI DI VALORE STORICO CULTURALE E PAESAGGISTICO
- B0** AMBITO DEL CENTRO STORICO
- B0** COMPLESSI INSEDIATIVI MINORI DI INTERESSE STORICO E AMBIENTALE

**ZONE B: SISTEMA INSEDIATIVO DI CONSOLIDAMENTO**

- Bn** ZONE RESIDENZIALI AMMESSE DI COMPLETAMENTO

**ZONE C: SISTEMA INSEDIATIVO DI TRASFORMAZIONE**

- Cn** ZONE DI ESPANSIONE RESIDENZIALI CONDIZIONATE
- Cn\*** ZONE DI ESPANSIONE RESIDENZIALI CONDIZIONATE CON STRUMENTO ATTUATIVO APPROVATO E VIGENTE
- CA** AREE AGRICOLE UTILIZZABILI PER LO SVILUPPO DEGLI USI URBANI CON DESTINAZIONE PREVALENTEMENTE RESIDENZIALE

**ZONE D: SISTEMA INSEDIATIVO PRODUTTIVO**

- DB1** ZONE DI COMPLETAMENTO
- DC** ZONE UTILIZZABILI PER NUOVI INSEDIAMENTI
- DS** AMBITI DI ZONE PRODUTTIVE SPECIALI
- DT** AMBITI DI ZONE PRODUTTIVE TURISTICO RICETTIVE
- DTC** AMBITI DI ZONE PRODUTTIVE TURISTICO RICETTIVE DI NUOVO IMPIANTO
- DTK1** AMBITI DI ZONE PRODUTTIVE TURISTICO RICETTIVE CAMPEGGI
- DE** AMBITI AGRICOLI CON CONCESSIONE DI ZONE ESTRATTIVE
- Dpa** DI ATTIVITÀ PRODUTTIVE AGRICOLE IN AMBITI URBANI

**ZONE F: AREE DESTINATE A SERVIZI E ATTREZZATURE DI INTERESSE GENERALE**

- FX** FA: Attrezzature per attività ricreative e dei servizi culturali del tipo Biblioteca, Pinacoteca, Musei, Teatri, Cinema, Circhi culturali, ecc.  
FD: Attrezzature per attività dei servizi generali del tipo sedi di centrali, sedi amministrative, ecc.  
FI: Attrezzature per attività dei servizi - servizi e attrezzature del tipo ospedali, policlinici, centri sanitari, centri di riabilitazione, ecc.  
FJ: Attrezzature dei servizi didattici del tipo: asili nido, scuole materne, scuole elementari, scuole medie superiori, scuole speciali, istituti scolastici, servizi e mensa, ecc.  
FK: Attrezzature per i servizi della mobilità del tipo stazioni ferroviarie e scalo merci, adiacenze, autobus, ricambi e officine di mezzi pubblici, aree di servizio ai taxi, distributori, ecc. Con l'acronimo FMS viene indicato il parco ferroviario F3 nel quale, d'intesa con l'ente proprietario, possono essere attivati programmi di recupero e valorizzazione individuali nella FSA del PIR/PAIS/PAIS/PAIS.  
FL: Parcheggio pubblico o dispendioso.  
FM: Aree attrezzate a servizio della popolazione civile.  
FN: Attrezzature per attività dei servizi religiosi e per il culto del tipo chiese, conventi, monasteri, centri per ritiro spirituale, ecc.  
FO: Attrezzature per attività dei servizi socio-tecnologici del tipo: discoteche, club, impianti di depurazione, impianti di inquinamento, gasdotti, sifonati, ecc.  
FP: Attrezzature dei servizi veterinari: tipo centri di assistenza, ambulatori e centri degli animali, luoghi di espulsione.  
FQ: Attrezzature connesse a campi di nuoto.  
FR: Attrezzature per attività dei servizi socio-culturali del tipo: centri pubblici, case affogge per anziani, centri di accoglienza, comunità terapeutiche, ecc.  
FS: Attrezzature per attività dei servizi commerciali del tipo: centri commerciali, magazzini commerciali, ecc.  
FT: Attrezzature dei servizi sportivi connesse da superficie prevalentemente coperte del tipo palestre, palestre all'aperto, piscine, ecc.  
FV: Attrezzature e impianti per attività sportiva prevalentemente all'aperto e relative aree di sosta.  
FVA: Attrezzature per i servizi ricreativi e del tempo libero e le attività sportive all'aperto del tipo giardini pubblici, spazi verdi attrezzati per il gioco di bambini, viali, aree verdi di animazione urbana, campi gioco, ecc. e relative aree di sosta.

**\* DESIGNATE A SVOLGERE UN RUOLO NELL'ORGANIZZAZIONE DI PROTEZIONE CIVILE**

**ZONE V: AREE DI RISPETTO**

- VPr** AREE DI VERDE PRIVATO
- VRa** AREE DI RISPETTO PAESISTICO-AMBIENTALE
- VRi** AREE DI RISPETTO INFRASTRUTTURALE
- VRc** ZONE DI RISPETTO CIMITERIALE
- sup** INTERVENTI ATTUATI CON SUAPE
- RU** AREE DI RISTRUTTURAZIONE URBANISTICA
- FERROVIA** FERROVIA

**RISCHIO IDRAULICO**

- CRITICITÀ IDRAULICA** ZONE DI CRITICITÀ IDRAULICA: INTERVENTI DA DEFINIRE CON PROGETTO DI DETTAGLIO
- RISCHIO** AREE DI RISCHIO CON TR=200 ANNI
- DEFUSSO** POSSIBILI LINEE DI DEFUSSO DELLE ACQUE SUPERFICIALI
- RISCHIO MOLTO ELEVATO** AREE ESONDABILI A RISCHIO MOLTO ELEVATO (AREE R4) FONTE P.A.I.
- VIABILITÀ** ATTRAVERSAMENTI CON LE VIABILITÀ MINORI E CON LA NUOVA FLAMINIA DA VERIFICARE

Tavola del Piano Operativo stralcio cartografico Manciano – Il Colle su foto aerea



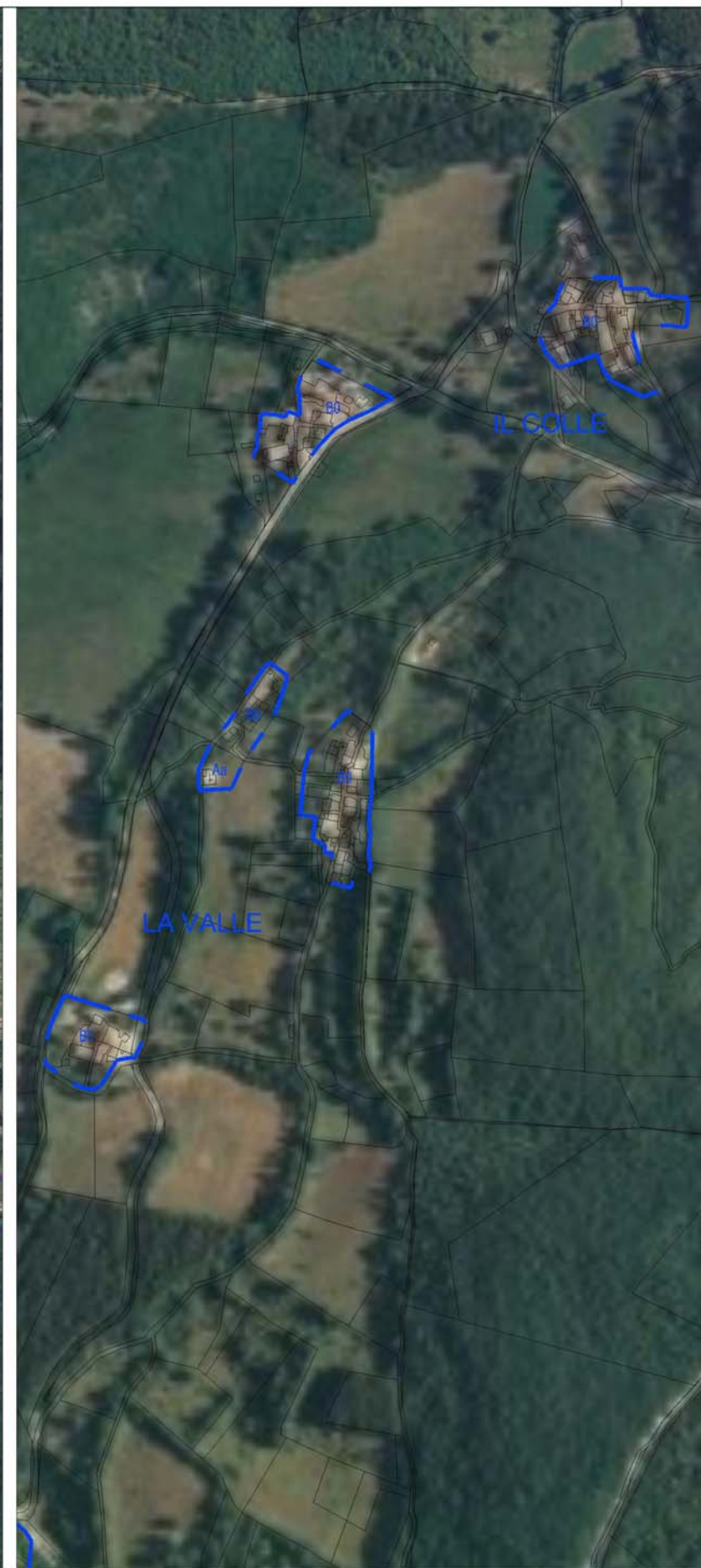

**LEGENDA**

**AREE DELLA CONSERVAZIONE E VALORIZZAZIONE (ZONE A, A1 e B0)**

- A** CENTRO STORICO DI TREVI
- Aa** EDIFICI DI VALORE STORICO CULTURALE E PAESAGGISTICO
- Ab** AMBITO DEL CENTRO STORICO
- B0** COMPLESSI INSEDIATIVI MINORI DI INTERESSE STORICO E AMBIENTALE

**ZONE B: SISTEMA INSEDIATIVO DI CONSOLIDAMENTO**

- Bn** ZONE RESIDENZIALI AMMESSE DI COMPLETAMENTO

**ZONE C: SISTEMA INSEDIATIVO DI TRASFORMAZIONE**

- Cn** ZONE DI ESPANSIONE RESIDENZIALI CONDIZIONATE
- Cn\*** ZONE DI ESPANSIONE RESIDENZIALI CONDIZIONATE CON STRUMENTO ATTUATIVO APPROVATO E VIGENTE
- CA** AREE AGRICOLE UTILIZZABILI PER LO SVILUPPO DEGLI USI URBANI CON DESTINAZIONE PREVALENTEMENTE RESIDENZIALE

**ZONE D: SISTEMA INSEDIATIVO PRODUTTIVO**

- DB1** ZONE DI COMPLETAMENTO
- DC** ZONE UTILIZZABILI PER NUOVI INSEDIAMENTI
- DS** AMBITI DI ZONE PRODUTTIVE SPECIALI
- DT** AMBITI DI ZONE PRODUTTIVE TURISTICO RICETTIVE
- DTC** AMBITI DI ZONE PRODUTTIVE TURISTICO RICETTIVE DI NUOVO IMPIANTO
- DTK1** AMBITI DI ZONE PRODUTTIVE TURISTICO RICETTIVE CAMPEGGI
- DE** AMBITI AGRICOLI CON CONCESSIONE DI ZONE ESTRATTIVE
- Dpa** DI ATTIVITÀ PRODUTTIVE AGRICOLE IN AMBITI URBANI

**ZONE F: AREE DESTINATE A SERVIZI E ATTREZZATURE DI INTERESSE GENERALE**

- FX**
  - FA Attrezzature per attività ricreative e dei servizi culturali del tipo Biblioteca, Pinacoteca, Museo, Teatri, Cinema, Circhi culturali, ecc.
  - FB Attrezzature sportive - congregate - ludiche
  - FC Attrezzature per attività dei servizi generali del tipo sedi di servizi distrettuali, sedi amministrative, ecc.
  - FD Attrezzature per attività dei servizi - sanitari e assistenziali del tipo ospedali, poliambulatori, distretti sanitari, centri di riabilitazione, ecc.
  - FE Attrezzature dei servizi didattici del tipo asili nido, scuole materne, scuole elementari, scuole medie superiori, scuole speciali, istituti scolastici, centri di ricerca, ecc.
  - FF Attrezzature per i servizi della mobilità del tipo stazioni ferroviarie e scalo merci, autobus, sottopass, tronconi e officine di mezzi pubblici, aree di servizio stradali, distributori, ecc. Con funzione FMD viene individuato il parco ferroviario FS nel quale, d'intesa con l'ente proprietario, potranno essere attivati programmi di sviluppo e valorizzazione individuali, nella PS del PRG/Urban Strategico.
  - FG Parcheggio pubblico e di tipo pubblico
  - FH Aree attrezzate a servizi della popolazione civile
  - FI Attrezzature per attività dei servizi religiosi e per il culto del tipo chiese, conventi, monasteri, centri per cura spirituale, sedi ecclesiarie
  - FJ Attrezzature per attività dei servizi socio-tecnologici del tipo discoteche di club, impianti di depurazione, impianti di acquedotti, gasdotti, elettrodotti, magazzini comunali, ecc.
  - FK Attrezzature dei servizi veterinari: tipo centri assistenza, profilassi e controllo degli animali, luoghi di espulsa, ecc.
  - FL Attrezzature commerciali e campi di mercato
  - FM Attrezzature per attività dei servizi socio-assistenziali del tipo case popolari, case alleggio per anziani, centri di accoglienza, comunità terapeutiche, ecc.
  - FN Attrezzature per attività dei servizi commerciali del tipo centri commerciali, insediamenti commerciali, ecc.
  - FO Attrezzature dei servizi sportivi connotate da sportivi prevalentemente aperti del tipo palestre, palestre dello sport, baseball, ecc.
  - FV Attrezzature e impianti per attività sportive organizzate prevalentemente all'aperto in relative aree di sosta
  - FVA Attrezzature per i servizi ricreativi e del tempo libero e le attività sportive all'aperto del tipo parchi pubblici, spazi verdi attrezzati per il gioco di bambini, viali, aree verdi di verde urbano, campo gioco, ecc. e relative aree di sosta

★ DESIGNATE A SVOLGERE UN RUOLO NELL'ORGANIZZAZIONE DI PROTEZIONE CIVILE

**ZONE V: AREE DI RISPETTO**

- VPr** AREE DI VERDE PRIVATO
- VRa** AREE DI RISPETTO PAESISTICO AMBIENTALE
- VRi** AREE DI RISPETTO INFRASTRUTTURALE
- VRc** ZONE DI RISPETTO CIMITERIALE
- suap** INTERVENTI ATTUATI CON SUAPE
- RU** AREE DI RISTRUTTURAZIONE URBANISTICA
- FE** FERROVIA

**RISCHIO IDRAULICO**

- CRIT** ZONE DI CRITICITA' IDRAULICA: INTERVENTI DA DEFINIRE CON PROGETTO DI DETTAGLIO
- R200** AREE DI RISCHIO CON TR=200 ANNI
- DL** POSSIBILI LINEE DI DEFLUSSO DELLE ACQUE SUPERFICIALI
- RE** AREE ESONDABILI A RISCHIO MOLTO ELEVATO (AREE R4) FONTE P.A.L.
- VI** ATTRAVERSAMENTI CON LE VIABILITA' MINORI E CON LA NUOVA FLAMINIA DA VERIFICARE

avola del Piano Operativo stralcio cartografico Manciano – Il Colle sovrapposizione zonizzazioni su foto aerea