Comune di Trevi

Cava in loc. Manciano
Domanda di accertamento di un giacimento di calcare massiccio
- Integrazioni richieste da Provincia di Perugia -

Committente: **Costruzioni Metelli Cav. Luigi di Metelli Domenico e C. S.a.s.**

Elaborato N.:	26
Rif.:	Tav. 5.2b.I
Scala:	1 : 10.000

Oggetto:
CARTA DELL'USO DEL SUOLO
CON INDICAZIONI VEGETAZIONALI

Studio di Architettura - Paesaggistica - Urbanistica
Arch. Andrea Pochini
via Settevalli, 11 - 06129 PERUGIA - TEL. 075/5011566 - FAX 075/5026840 - e-mail: staff@studiocentro.it

BISCONTINI & associati
Ing. Enrico Biscontini - P.Min. Francesco Biscontini
piazza Umberto I°, 36 - 06025 Nocera Umbra (PG) - TEL. 0742816562 - FAX 0742/813035 - e-mail: studiobiscontini@gmail.com

Studio Tecnico
ECO GEO ENGINEERING S.r.l.
via S. Angelo, 63 - 06039 Camporgiano di Trevi (PG) - TEL./FAX 0742/381170 - e-mail: ecogeoengineering@gmail.com

REV.	DATA	DESCRIZIONE MODIFICA	REDATTO	APPROVATO	AUTORIZZATO
2					
1					
0	Febbraio 2008	Emissione	Geom. A. Farinelli	Arch. A. Pochini	Costruzioni Metelli

COD. PROGETTO	COD. DOCUMENTO	REV.	FOGLIO	DATA
1 7 5 c	26 / 0 1	0	1 di 1	10 APRILE 2013

Legenda:

- Perimetro dell'area di accertamento
- Area di studio

Uso del suolo
- Acqua
- Macchie boscate
- Oliveto
- Vigneto
- Edificato ed infrastrutture
- Pioppete
- Cave
- Pascoli
- Seminativo arborato
- Seminativo semplice

Tipologia dei boschi
- Faggeta
- Castagneta
- Misto mesofilo
- Cerreta
- Misto meso-xerofilo
- Lecceta
- Misto sclerofille meditteranee
- Igrofilo
- Conifere montane
- Conifere meditteranee

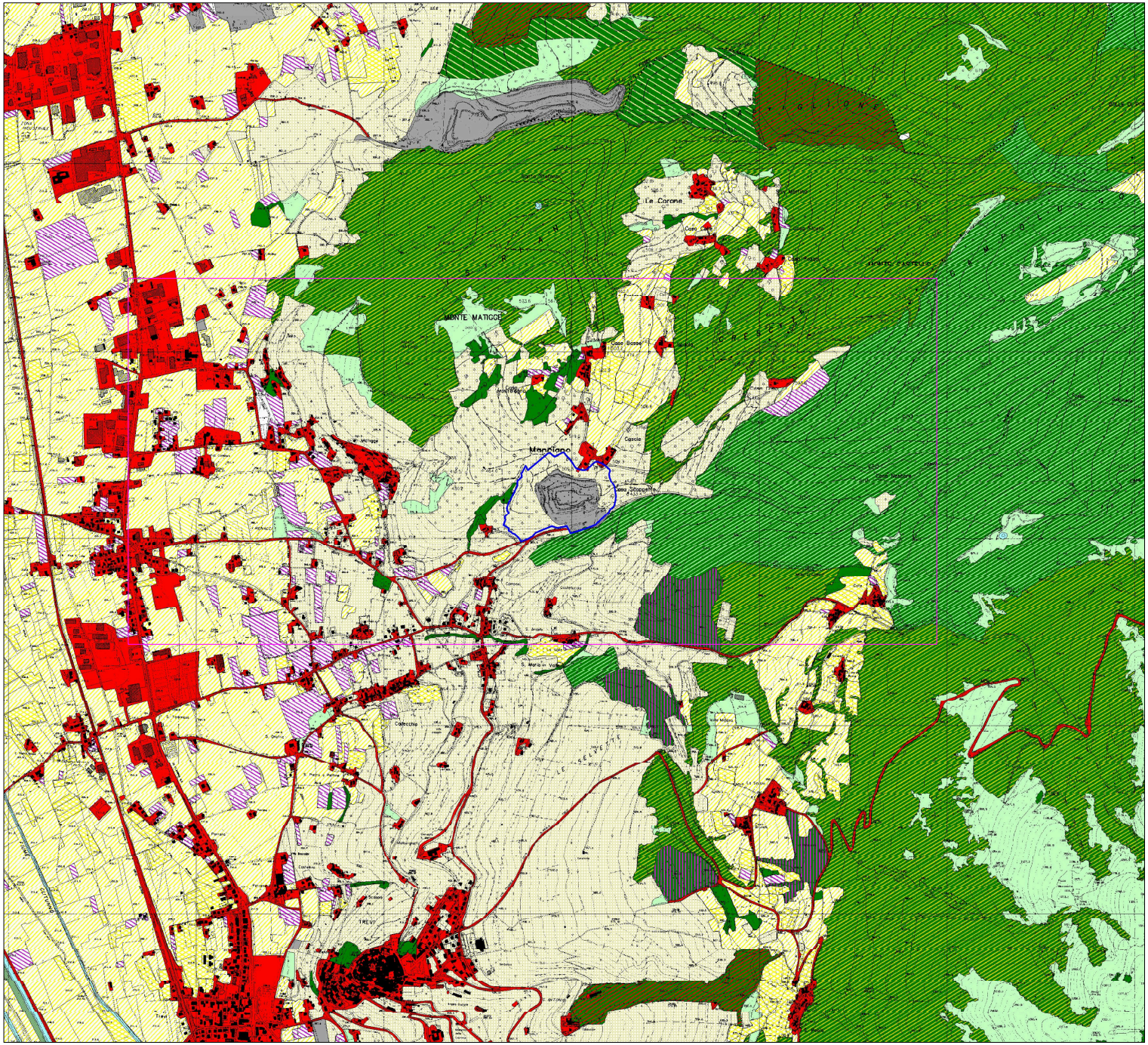
Le Carone
MONTE MATIGGE
Manciano
Case Scoppare
Cerole
Case Basse
Colle Cerro
Colle Pagano
Colle Pagano
Colle Pagano