Comune di Trevi

Cava in loc. Manciano
Domanda di accertamento di un giacimento di calcare massiccio
- Integrazioni richieste da Provincia di Perugia -

Committente: **Costruzioni Metelli Cav. Luigi**
di Metelli Domenico e C. S.a.s.

Elaborato N.:	31
Rif.:	Tav. 6.1.b.I
Scala:	1 : 1.000

Oggetto: PIANO TOPOGRAFICO INIZIALE AREA DI CAVA ATTIVA CON SUPERFICI E VOLUMI AUTORIZZATI

Studio di Architettura - Paesaggistica - Urbanistica
Arch. Andrea Pochini
via Settevalli, 11 - 06129 PERUGIA - TEL. 075/5011565 - FAX 075/5026840 - e-mail: staff@studiopochini.it

BISCONTINI & associati
Ing. Enrico Biscontini - P.Min. Francesco Biscontini
piazza Umberto I°, 36 - 06025 Nocera Umbra (PG) - TEL. 0742/818982 - FAX 0742/831035 - e-mail: studio.biscontini@gmail.com

Studio Tecnico
ECO GEO ENGINEERING S.r.l.
via S. Angelo, 63 - 06039 Carnaiola di Trevi (PG) - TEL./FAX 0742/381170 - e-mail: ecogeoengineering@gmail.com

REV.	DATA	DESCRIZIONE MODIFICA	REDATTO	APPROVATO	AUTORIZZATO
2	Aprile 2013	Emissione a seguito di richiesta di integrazione Provincia di Perugia Prot. 71798 del 14.02.2013	P.Min. F.Biscontini	Ing. E. Biscontini	Costruzioni Metelli
1	Ottobre 2012	Emissione a seguito di richiesta di integrazione Provincia di Perugia Prot. 132595/40 del 14.06.2012	P.Min. F.Biscontini	Ing. E. Biscontini	Costruzioni Metelli
0	Febbraio 2008	Emissione	P.Min. F.Biscontini	Ing. E. Biscontini	Costruzioni Metelli

COD. PROGETTO	COD. DOCUMENTO	REV.	FOGLIO	DATA
1 7 5 c	3 1 - - / 0 2	2	1 DI 1	10 APRILE 2013

Legenda:

- Curve di livello stato iniziale (equidistanza m 10,00)
- Curve di livello stato iniziale (equidistanza m 2,00)
- Area e perimetro cava attiva - Delimitazione di P.R.G. vigente
- PERIMETRO DELL'ACCERTAMENTO DI GIACIMENTO
- Strada in variante rilevata
- Tracciato fosso rilevato
- Tracce delle Sezioni
- A — Denominazione Sezione

AREA DI CAVA IN LOCALITA' MANCIANO DI TREVI

Titolare dell'Autotizzazione: Costruzioni METELLI Sas - Esercente l'escavazione: LUIGI METELLI SpA

Autorizzazioni n.356/02, n.1955/07, n.0001/13, ai sensi della L.R. 2/2000, rilasciate dal Comune di Trevi in data 29/10/2003, 06/09/2007, 07/02/2013

SITUAZIONE DELL'ESCAVAZIONE A DICEMBRE 2012

SUPERFICI

Superficie autorizzata	ha	**13.18.50**
Superficie escavata	ha	**6.03.00**

SITUAZIONE DELL'ESCAVAZIONE A DICEMBRE 2012

VOLUMI UTILI ESTRATTI COME DA PERIZIE GIURATE E RILIEVI TOPOGRAFICI
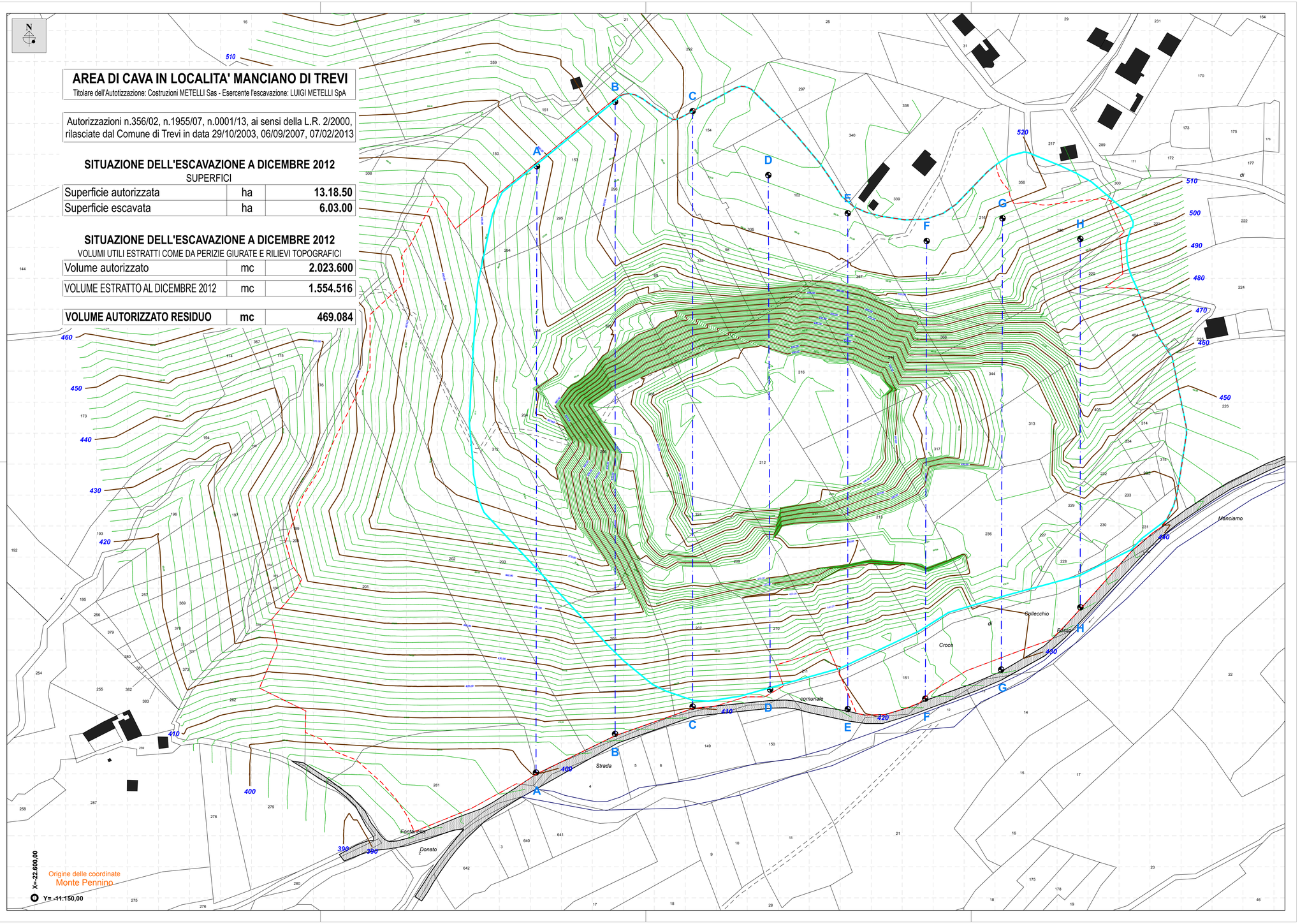
Volume autorizzato	mc	**2.023.600**
VOLUME ESTRATTO AL DICEMBRE 2012	mc	**1.554.516**
VOLUME AUTORIZZATO RESIDUO	**mc**	**469.084**