

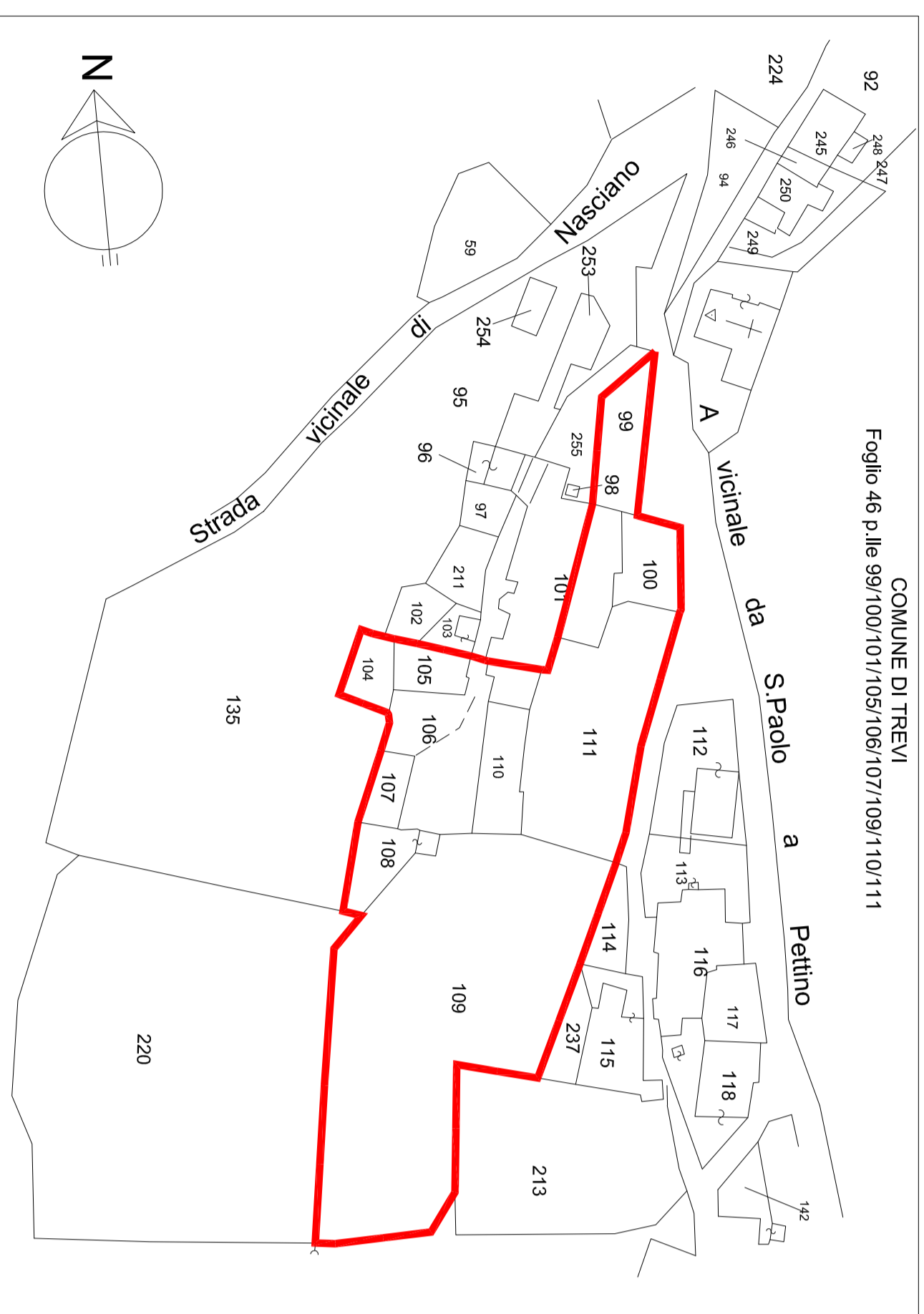

Ottofotio

scala 1:2000



Planimetria con l'individuazione del comparto

scala 1:1000

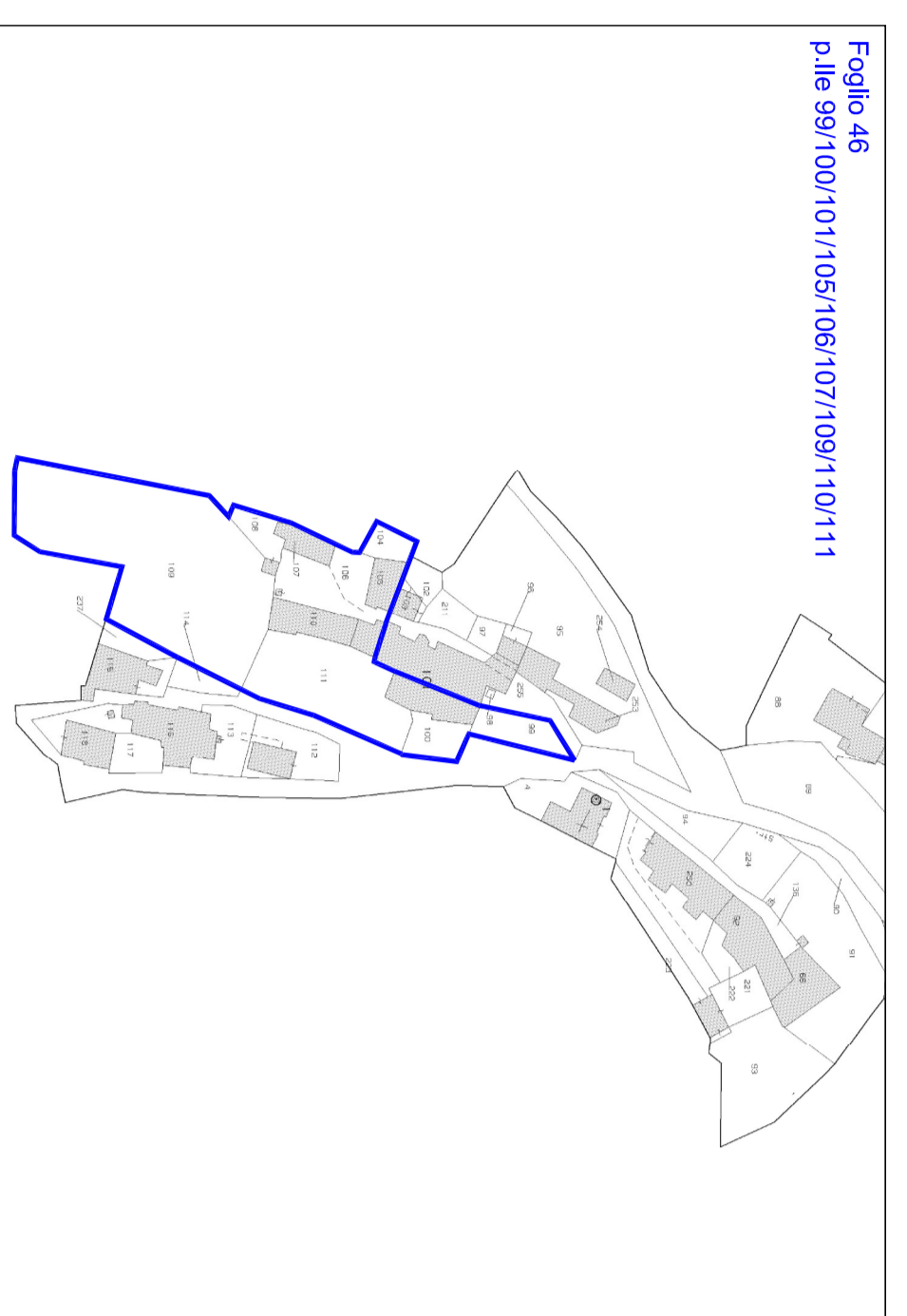

Stralico planimetria catastale

scala 1:2000

		COMUNE DI TREVI <small>SPVA</small>	
LOCALITÀ:	Coste San Paolo	VIA:	
COMMITENTE:	Sig.ra Laura Maria Alegiani + altri		
PROGETTO:	Piano di recupero in zona "B0-CU*" per interventi di restauro, risanamento conservativo, ristrutturazione urbanistica ed impianti, di un nucleo storico-residenziale in totale stato di abbandono e declino		
ELABORATO:	Planimetria Individuazione Comparto scala 1:1000 Stralico planimetria catastale scala 1:2000 Ingrandimento Planimetrico 1:500 Stralico P.R.G. Vigente ed Adottato Ortofoto 1:2000 Stralico P.T.C.P. Stralico C.T.R.		
PROGETTISTA:	MARICE FALCINELLI ARCHITETTO	ELABORATO:	Comparto di Interv.
FRANCA DEL COMMITENTE:		DATA:	Giugno 2012
		TAVOLA:	1
STUDIO DI PROGETTAZIONE MARICE FALCINELLI ARCHITETTO VIA MARZUCCI N.6 06039 TREVI PERUGIA - TEL. 369541105 - MAIL BOX : m o r i c e . f a l c i n e l l i @ t i b e r o . i t			

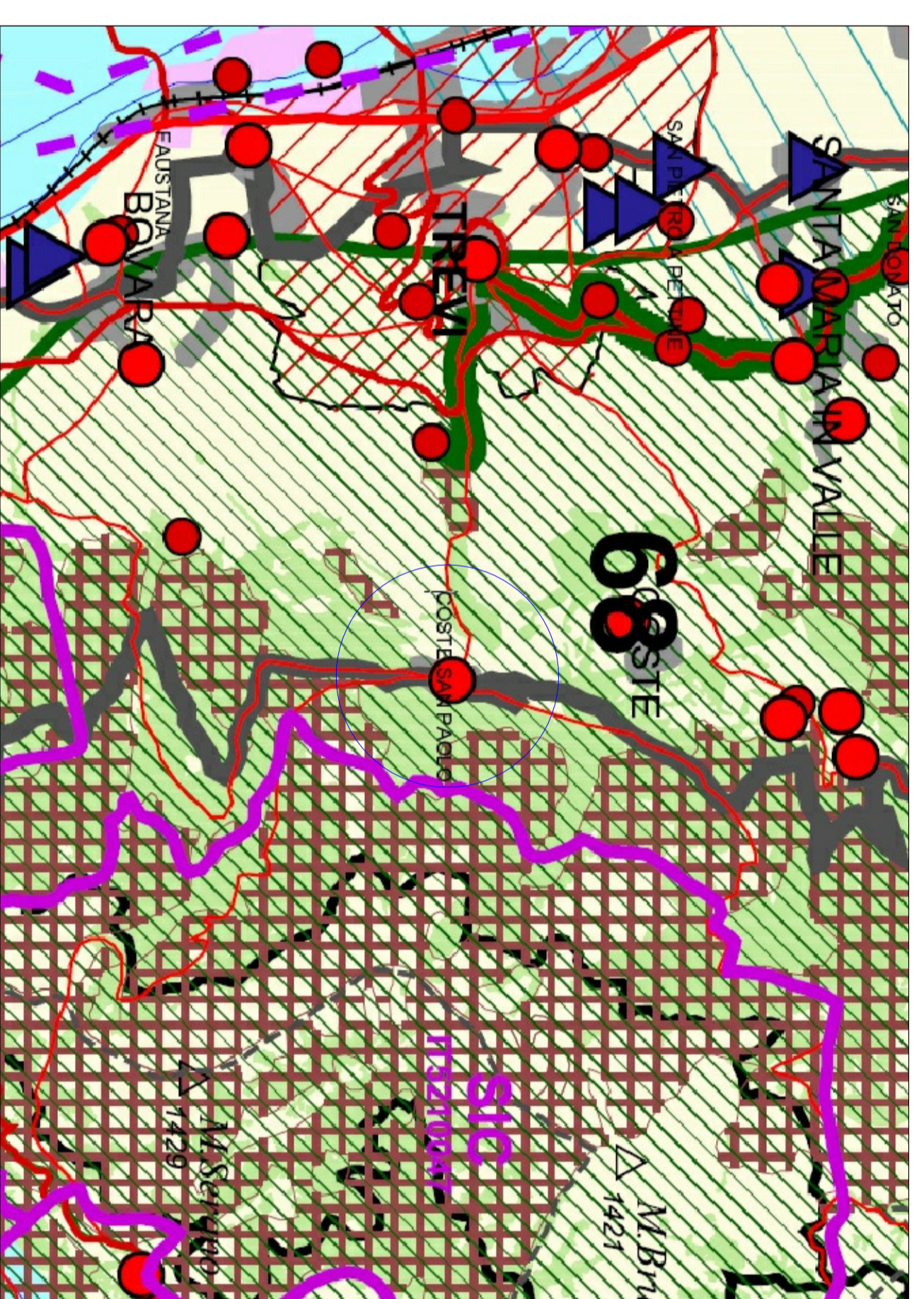

Stralico P.T.C.P.

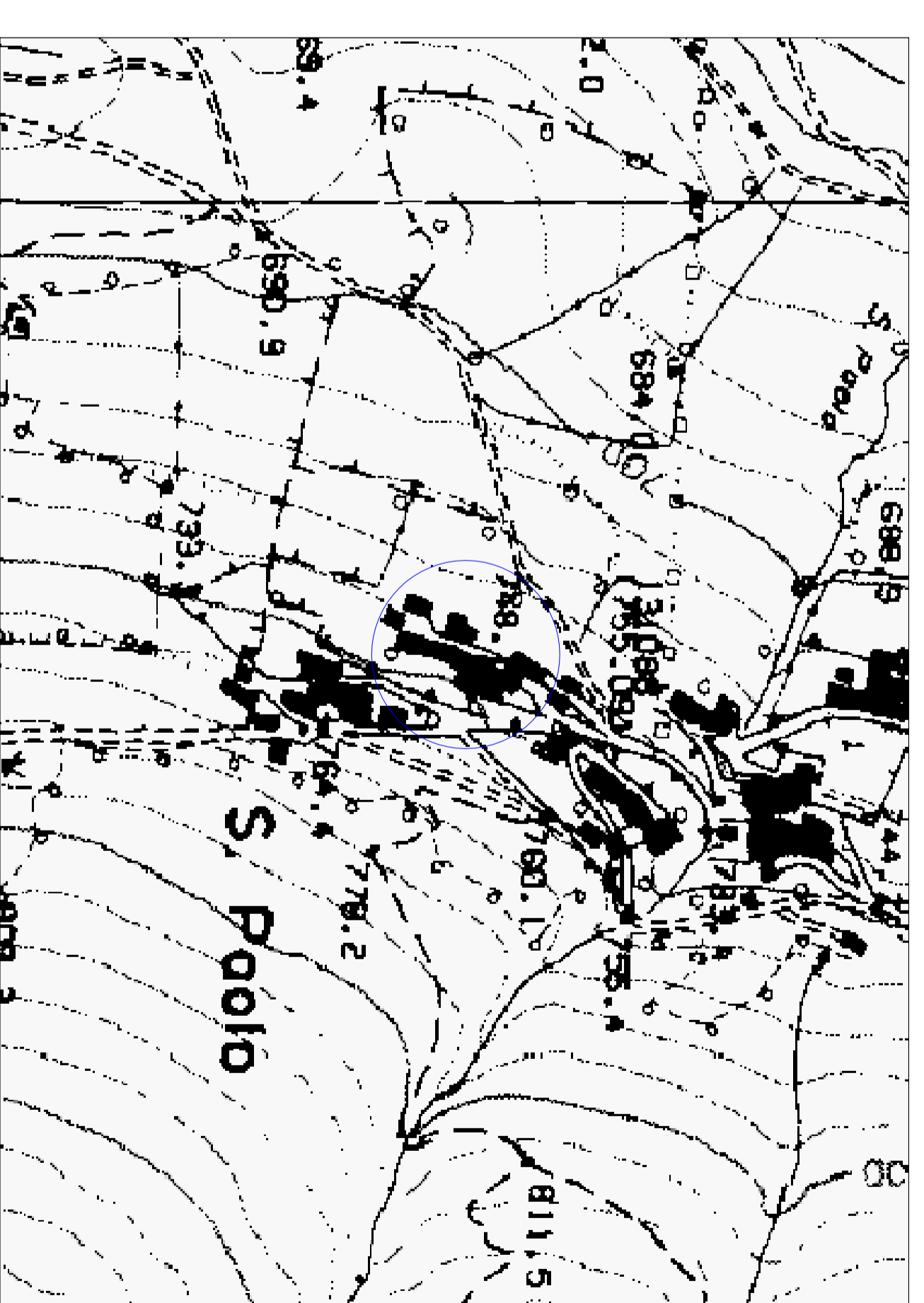

Stralico C.T.R.



Stralico P.R.G. Vigente- zona B0

scala 1:2000

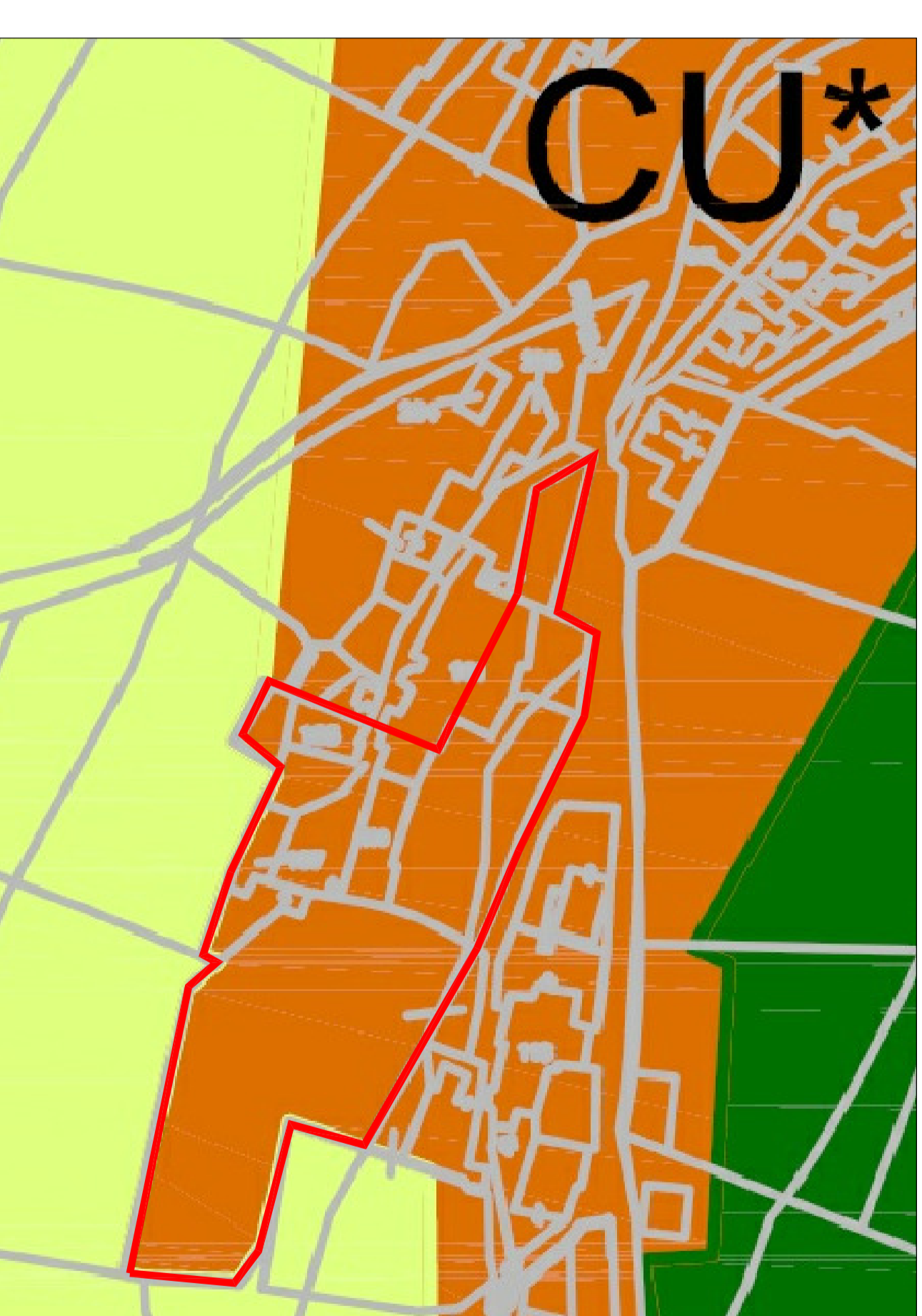

Stralico P.R.G. Adottato-zona CU*

scala 1:2000

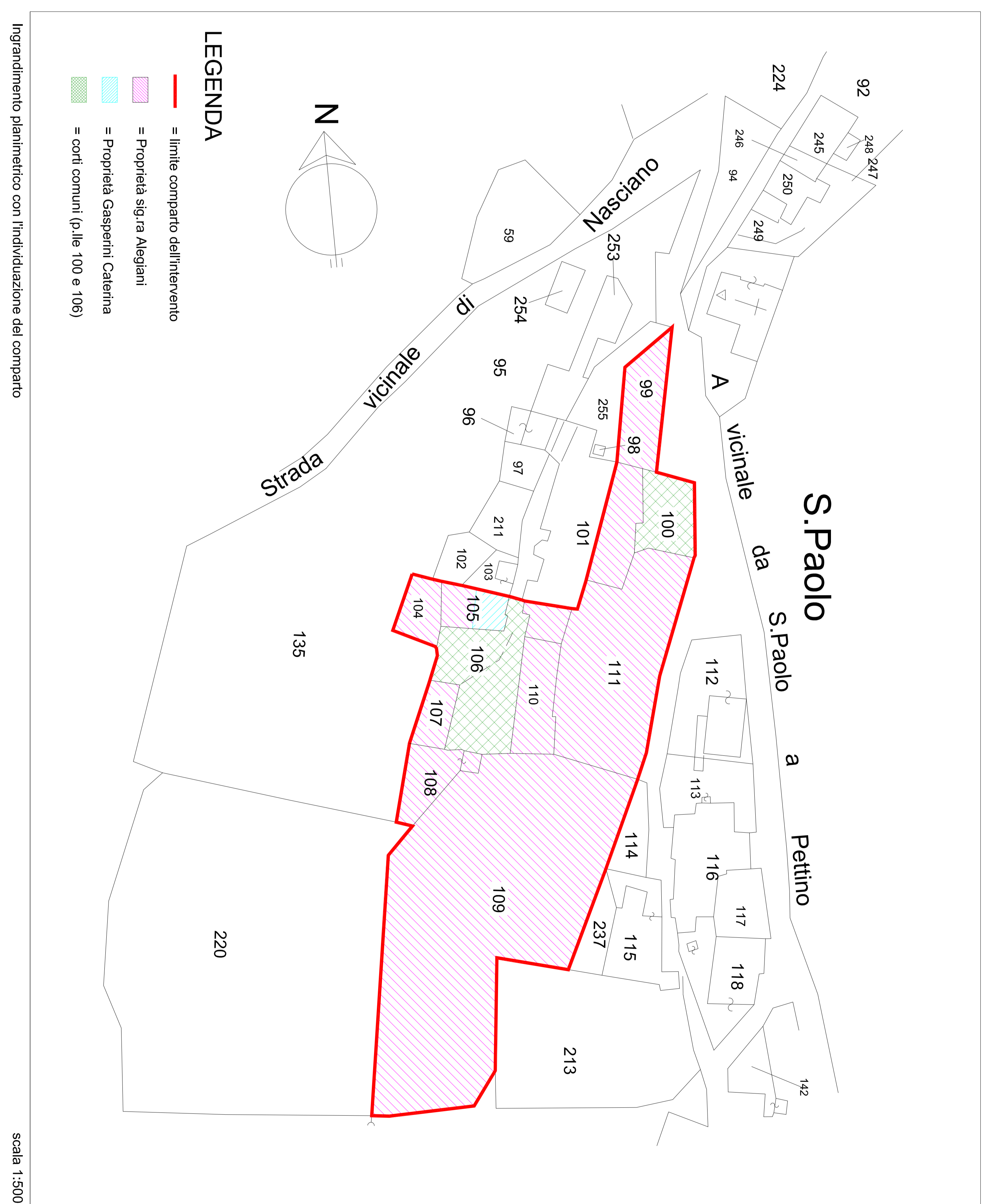

LEGENDA

- = limite comparto dell'intervento
- = Proprietà sig.ra Alegiani
- = Proprietà Gasparini Caterina
- = corti comuni (palle 100 e 106)

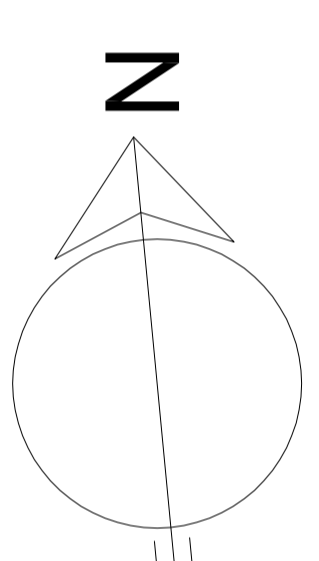

Ingrandimento planimetrico con l'individuazione del comparto

scala 1:500