



# Comune di Trevi

L.R. 2/2000 s.m.i. - R.R. 3/2005 s.m.i.  
**Progetto definitivo per l'ampliamento di un'area di cava in loc. Manciano**  
- Giacimento riconosciuto nella Conferenza di Copianificazione del 15.01.2015 -  
- Compatibilità ambientale a seguito di procedura di V.I.A. D.D. 8505 del 13/09/2016 -

Committente: **Costruzioni Metelli Cav. Luigi di Metelli Domenico e C. S.a.s.**

Elaborato N.: **11-3** Oggetto: **Riambientazione - Riepilogo generale**

Scala: **1:2.000**

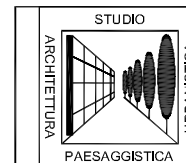

Studio di Architettura - Paesaggistica - Urbanistica  
**Arch. Andrea Pochini**

**BISCONTINI & associati**  
Ing. Enrico Biscontini - P.Min. Francesco Biscontini



Studio Tecnico  
**ECO GEO ENGINEERING S.r.l.**

2					
1					
0	11-3	11-3 / 0 / 0	0	1	14 NOVEMBRE 2016
REV.	DATA	DESCRIZIONE MODIFICA	REDAITTO	APPROVATO	AUTORIZZATO
COD. PROGETTO	COD. DOCUMENTO	REV.	FOGLIO	DATA	
4 0 7 a	11-3 / 0 / 0	0	1 di 1	14 NOVEMBRE 2016	

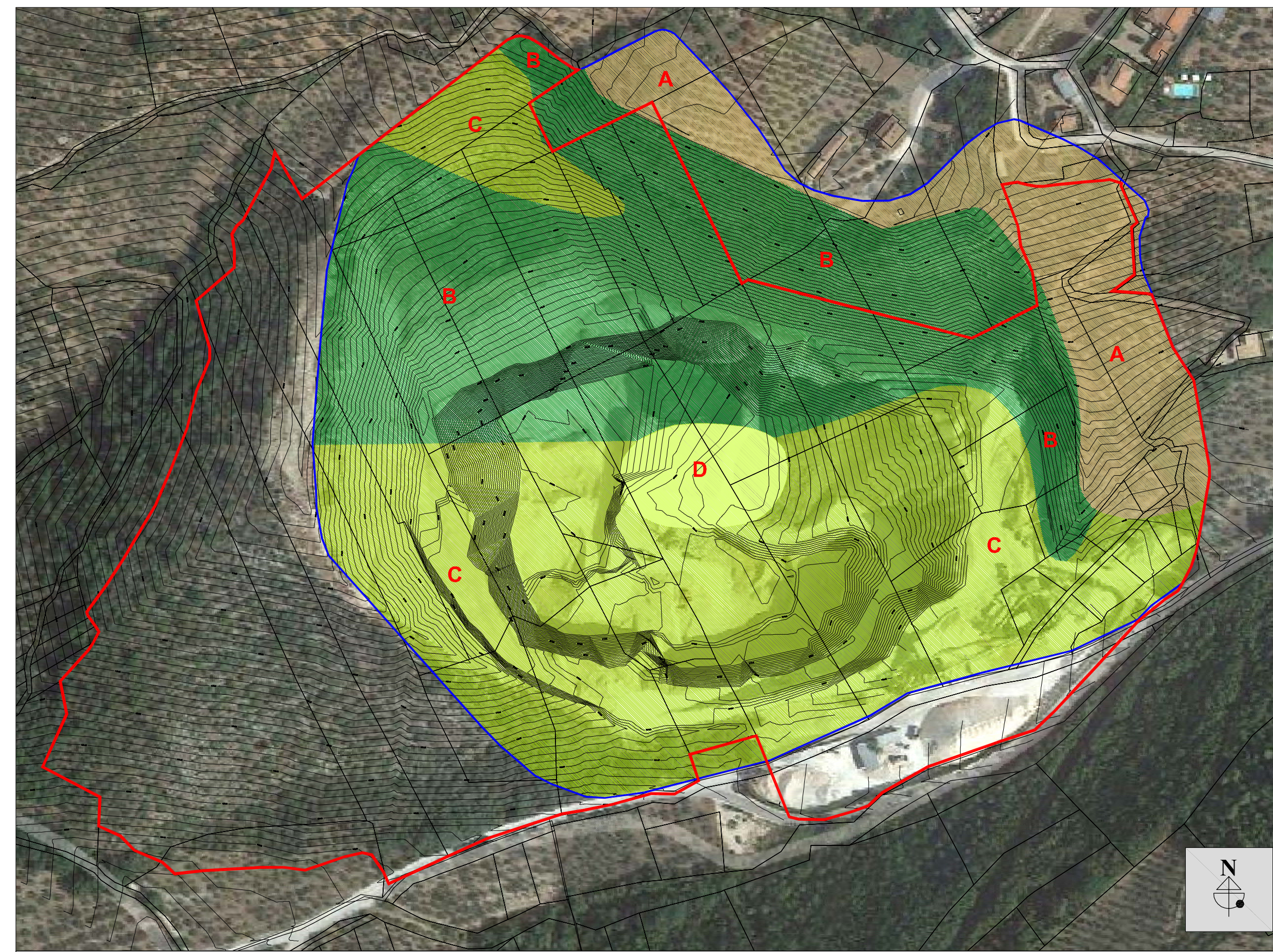

1. RIAMBIANTAZIONE PREVISTA DAL PROGETTO VIGENTE Aut. n. 1/2013 Comune di Trevi

Oliveto esistente non oggetto di intervento mq. 19.585,00	Riambientazione a bosco mq. 51.000,00	Riambientazione a oliveto mq. 57.400,00	Area di rinaturazione ecologica mq. 4.170,00
--	--	--	---

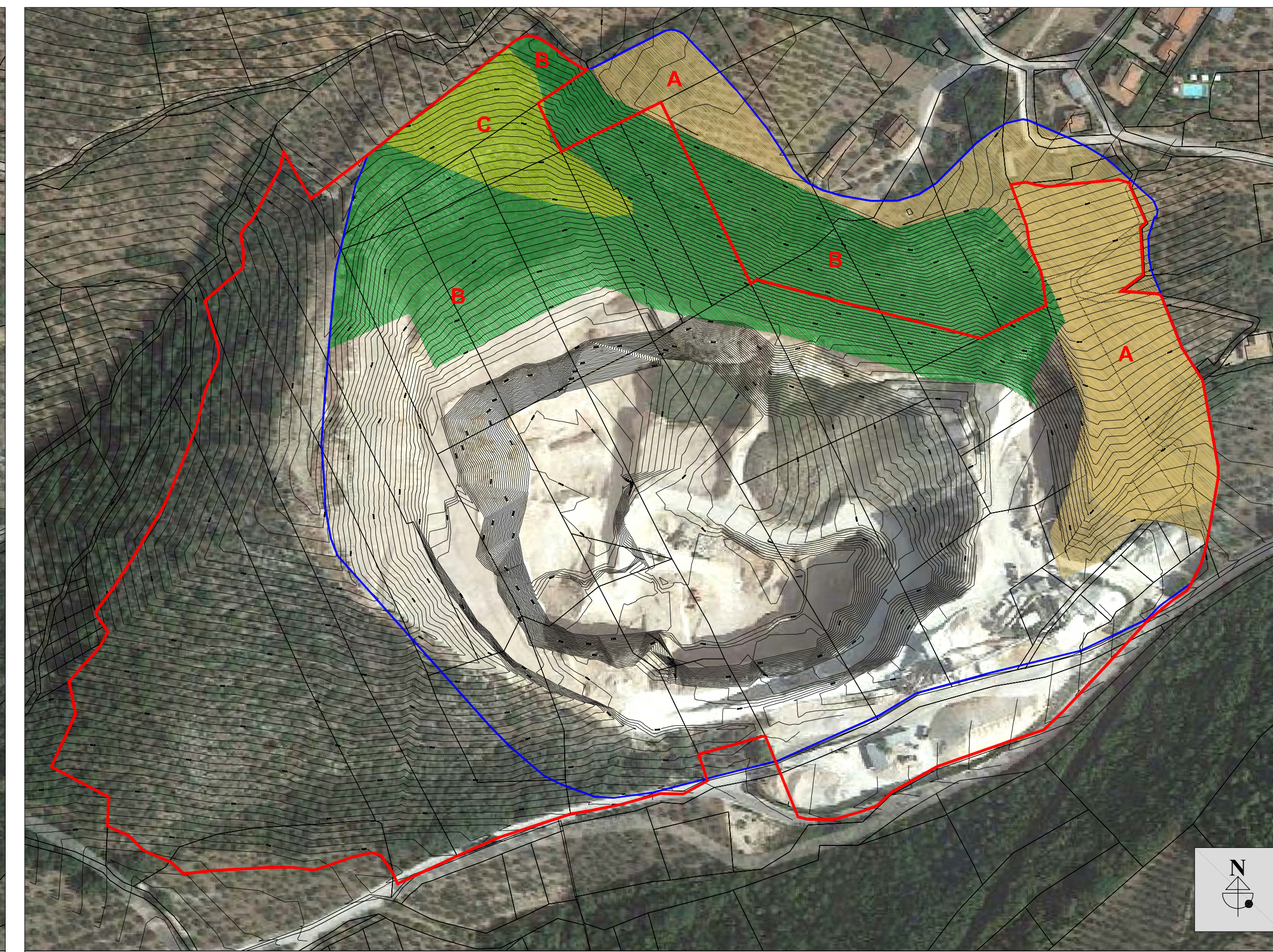

2. STATO ATTUALE DELLA CAVA - RIAMBIANTAZIONE ESEGUITA A TUTTO IL 2016

Oliveto esistente non oggetto di intervento mq. 19.585,00	Riambientazione eseguita a bosco mq. 31.000	Riambientazione eseguita a oliveto mq. 4.700,00
--	--	--

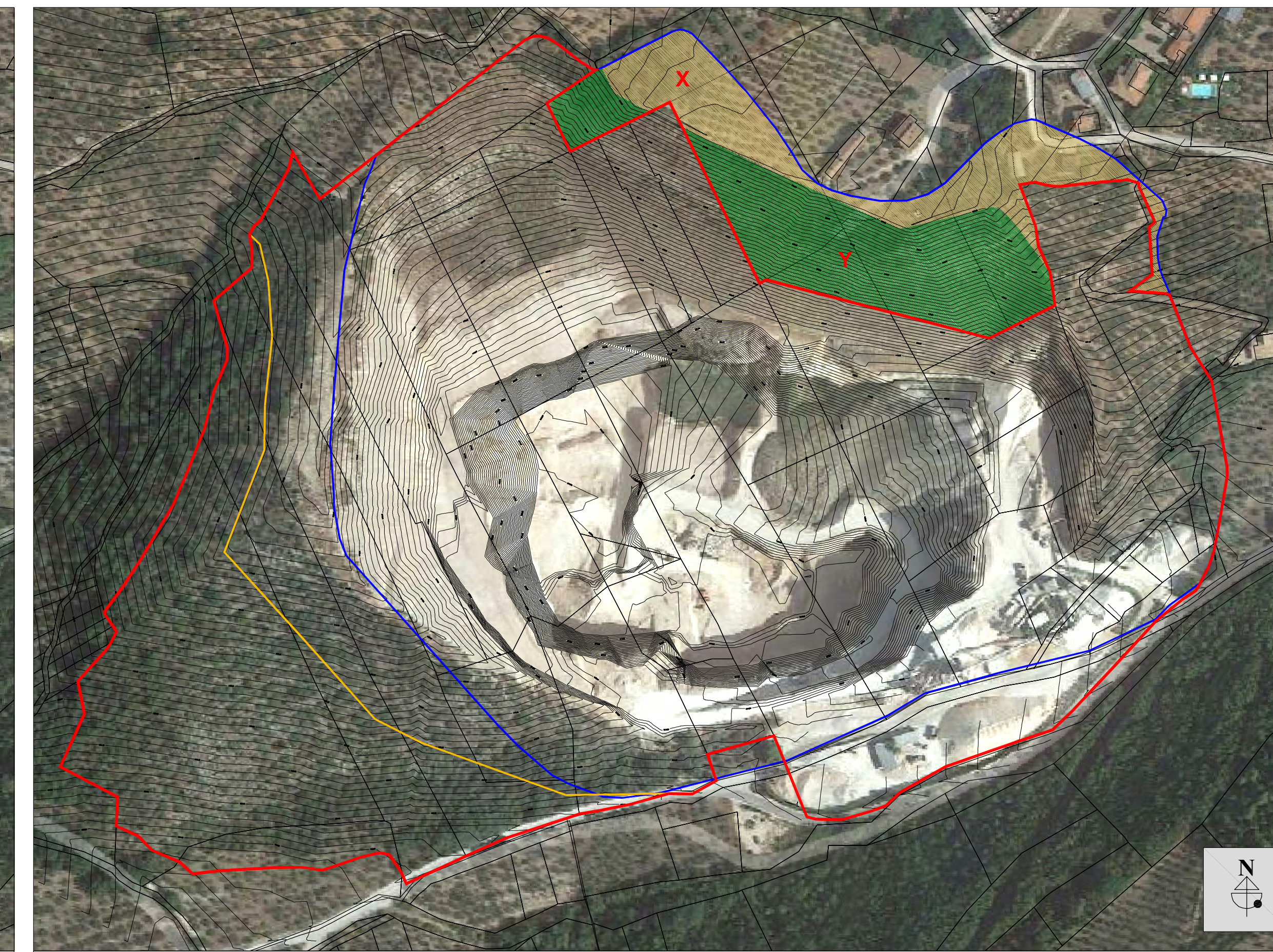

3. INDIVIDUAZIONE DEL NUOVO PERIMETRO DI ESCAVAZIONE E DELLE AREE (IN CORSO DI COLLAUDO) STRALCIATE NEL PRESENTE PROGETTO

Oliveto esistente non oggetto di intervento nel presente progetto attualmente in corso di collaudo - mq. 7.200,00	Riambientazione eseguita a bosco a tutto il 2016 non oggetto di intervento nel presente progetto e attualmente in corso di collaudo essendo stata completata la riambientazione - mq. 10.000,00
---	---

## LEGENDA

- Limite dell'accertamento di giacimento
- Limite di escavazione del progetto vigente aut. n. 1/2013 del Comune di Trevi
- Limite di escavazione del presente progetto definitivo 1ª fase a seguito D.D. n. 8505 del 13/09/2016

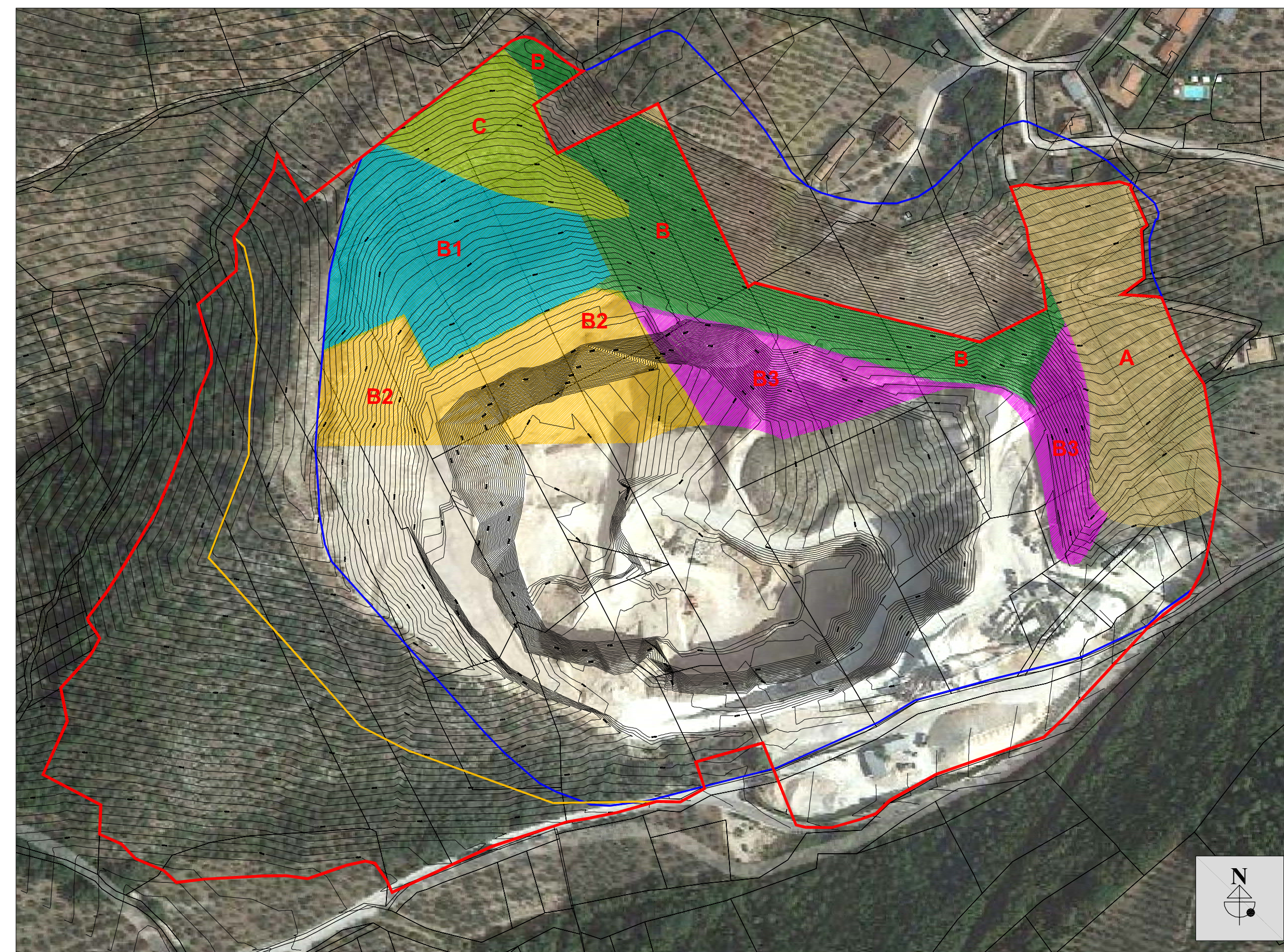

4. RAFFRONTO DELLE AREE INTERESSATE DALLA RIAMBIANTAZIONE DEL PRESENTE PROGETTO

Oliveto esistente non oggetto di intervento stralciato dal presente progetto mq. 12.385,00	Riambientazione eseguita a bosco non interessata dal nuovo progetto di escavazione - mq. 20.950,00	Riambientazione eseguita a oliveto confermata nel presente progetto di escavazione - mq. 4.700,00
Riambientazione a bosco eseguita ed interessata dal presente progetto di escavazione - mq. 10.000,00	Riambientazione prevista a bosco non eseguita ed interessata dal presente progetto di escavazione - mq. 11.000,00	Riambientazione prevista a bosco non eseguita e confermata nel presente progetto di escavazione - mq. 8.500,00

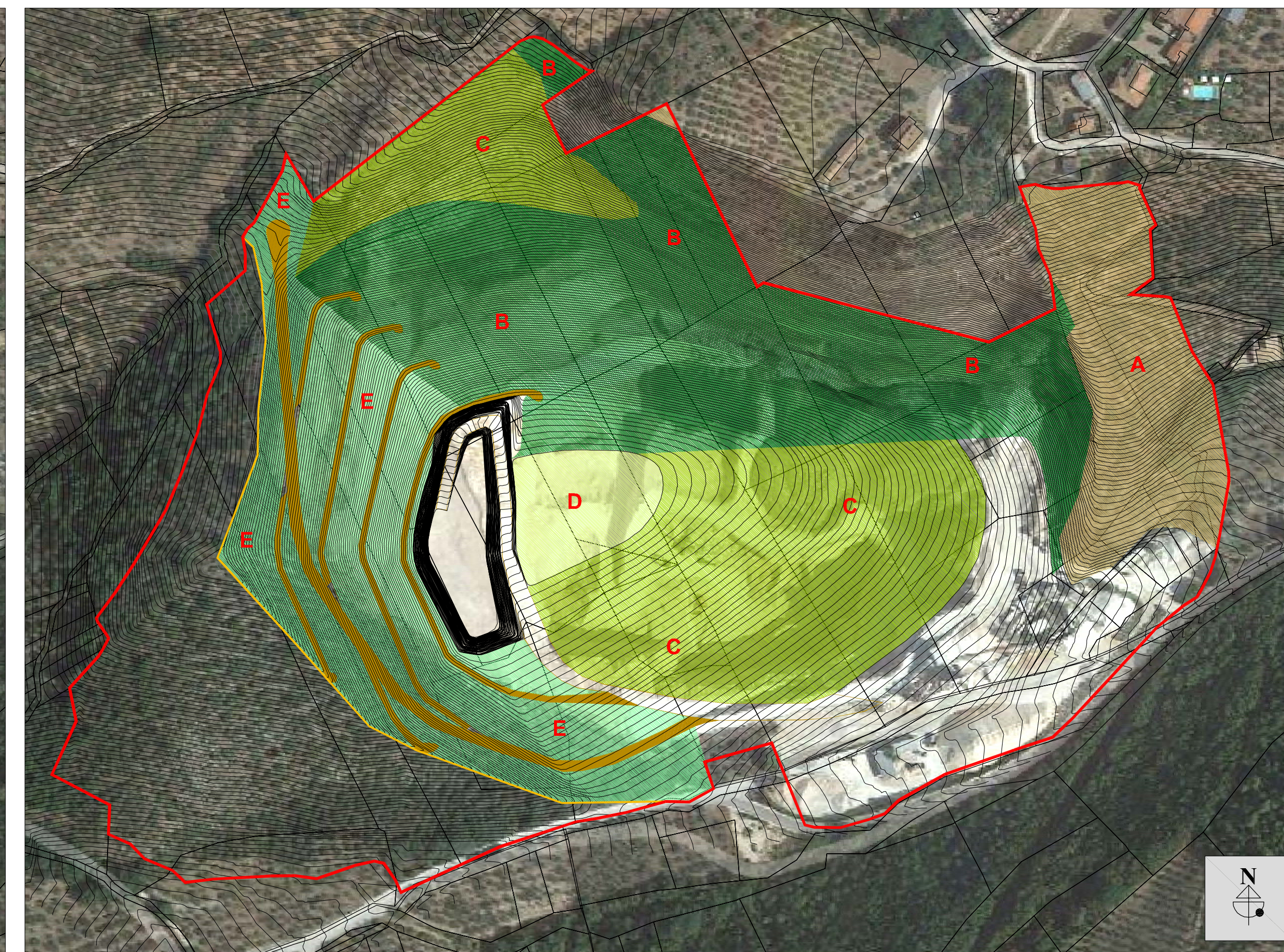

5. RIAMBIANTAZIONE DI PROGETTO AL 6° ANNO DI COLTIVAZIONE

Oliveto esistente non oggetto di intervento stralciato dal presente progetto mq. 12.385,00	Riambientazione eseguita a bosco al 6° anno di coltivazione - mq. 36.700,00	Riambientazione eseguita a oliveto al 6° anno di coltivazione mq. 30.100,00
Riambientazione eseguita a prato-pascolo al 6° anno di coltivazione mq. 3.870,00	Opere di prima riambientazione eseguite al 6° anno di coltivazione mq. 26.900,00	Individuazione delle piste di servizio e manutenzione al 6° anno di coltivazione

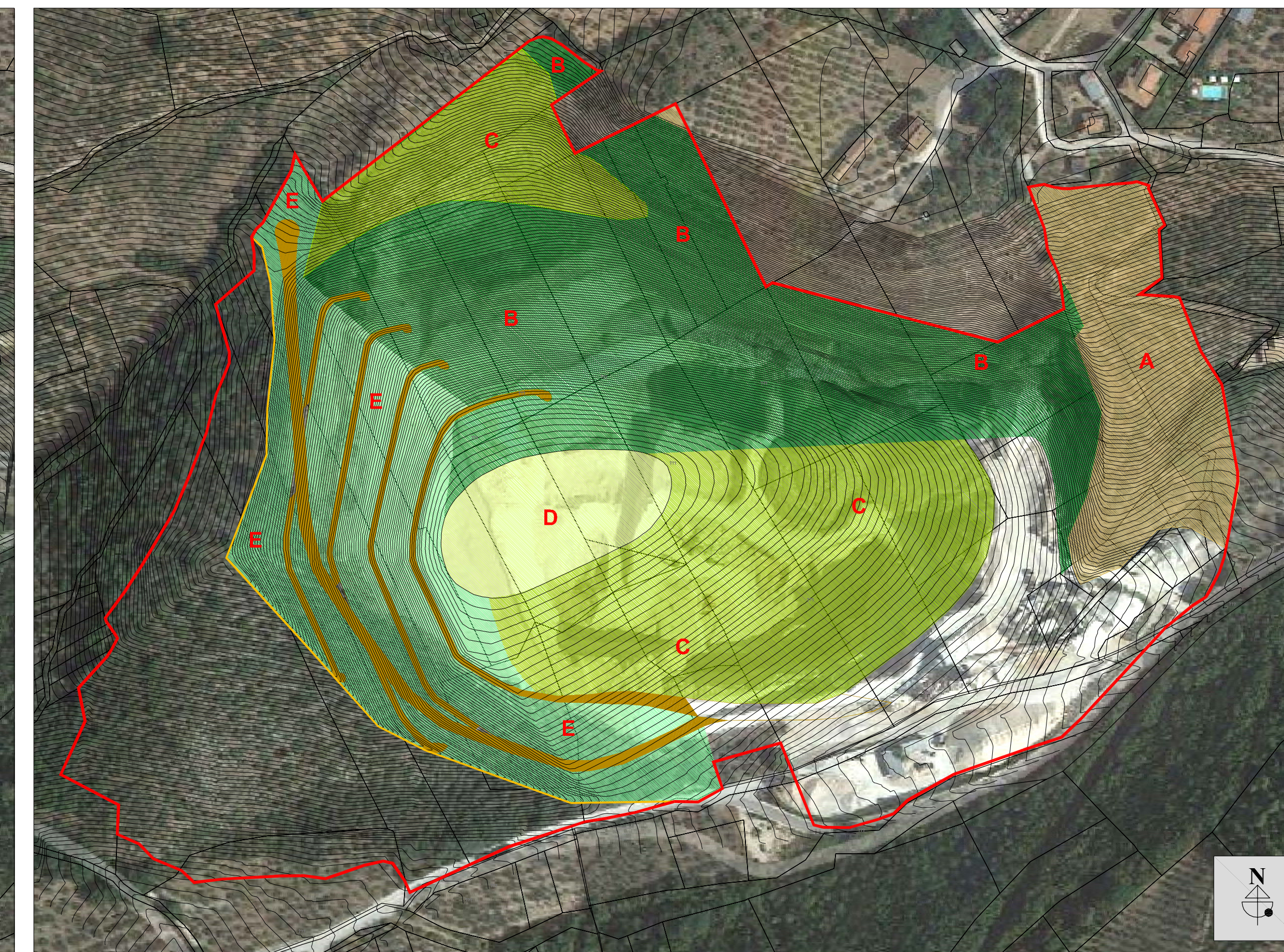

6. RIAMBIANTAZIONE FINALE AL TERMINE DELLA FASE 1 DI PROGETTO - 10° ANNO

Oliveto esistente non oggetto di intervento stralciato dal presente progetto mq. 12.385,00	Riambientazione eseguita a bosco al 10° anno di coltivazione mq. 38.200,00	Riambientazione eseguita a oliveto al 10° anno di coltivazione mq. 31.850,00
Riambientazione eseguita a prato-pascolo al 10° anno di coltivazione mq. 6.350,00	Opere di prima riambientazione eseguite al 10° anno di coltivazione mq. 28.200,00	Individuazione delle piste di servizio e manutenzione al 10° anno di coltivazione