



Comune di Trevi

L.R. 2/2000 s.m.i. - R.R. 3/2005 s.m.i.

Progetto definitivo per l'ampliamento di un'area di cava in loc. Manciano

- Giacimento riconosciuto nella Conferenza di Copianificazione del 15.01.2015 -
- Compatibilità ambientale a seguito di procedura di V.I.A. D.D. 8505 del 13/09/2016 -

Committente: **Costruzioni Metelli Cav. Luigi di Metelli Domenico e C. S.a.s.**

Elaborato N.: **11-2**

Oggetto: Carta della riambientazione finale al 10° anno di coltivazione e relative sezioni

Scala: **1:2.000**

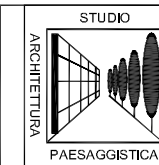

Studio di Architettura - Paesaggistica - Urbanistica
Arch. Andrea Pochini

via Settevalli, 11 - 06129 PERUGIA - TEL. 0756011565 - FAX 0756026840 - e-mail: staff@studipochini.it

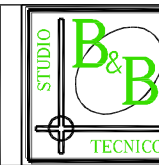

BISCONTINI & associati

Ing. Enrico Biscontini - P.Min. Francesco Biscontini

piazza Umberto I, 36 - 06025 Nocera Umbra (PG) - TEL. 0742818862 - FAX 0742831035 - e-mail: studio.biscontini@gmail.com



Studio Tecnico

ECO GEO ENGINEERING S.r.l.

via S. Angelo, 63 - 06039 Cannaiola di Trevi (PG) - TEL./FAX 0742381170 - e-mail: ecogeengineering@gmail.com

2					
1					
0	11 Novembre 2016	Emissione	Geom. A. Farnelli	Arch. A. Pochini	Costruzioni Metelli
REV.	DATA	DESCRIZIONE MODIFICA	REDATTO	APPROVATO	AUTORIZZATO
COD. PROGETTO	COD. DOCUMENTO	REV.	FOGLIO	DATA	
4 0 7 a	11-2 / 0 0	0	1 DI 1	14 NOVEMBRE 2016	

Carta della riambientazione al 10° anno della coltivazione - Scala 1:2.000

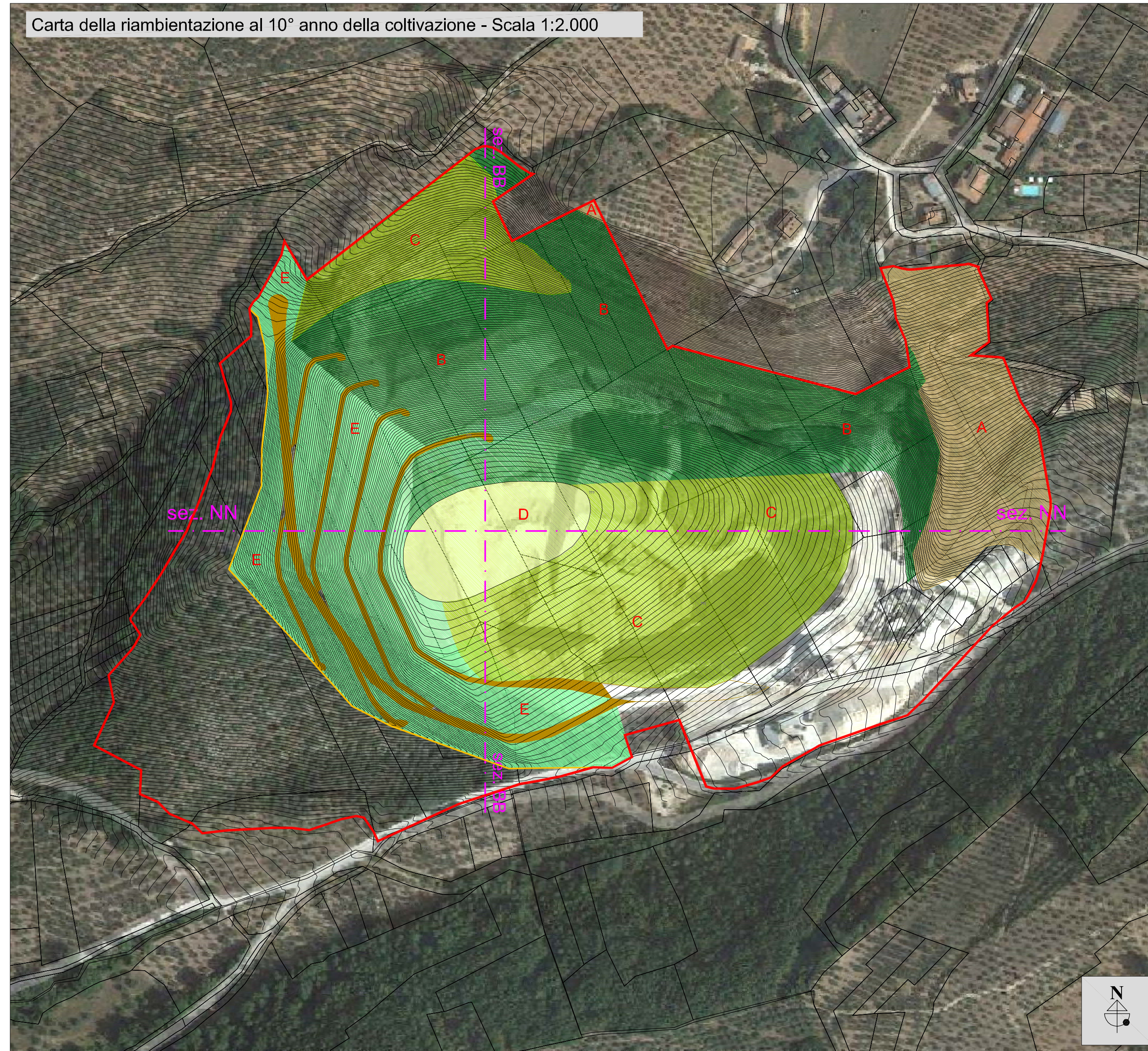

LEGENDA

- Limite dell'accertamento di giacimento
- Limite di escavazione del presente progetto definitivo 1° fase a seguito D.D. n. 8505 del 13/09/2016

- A** Oliveto esistente non oggetto di intervento stralciato dal presente progetto - mq. 12.385,00
- B** Riambientazione eseguita a bosco al 10° anno di coltivazione - mq. 38.200,00
- C** Riambientazione eseguita a oliveto al 10° anno di coltivazione - mq. 31.850,00

- D** Riambientazione eseguita a prato-pascolo al 10° anno di coltivazione - mq. 6.350,00
- E** Opere di prima riambientazione eseguite al 10° anno di coltivazione - mq. 28.200,00
- F** Individuazione delle piste di servizio e manutenzione al 10° anno della coltivazione

Sezione BB della riambientazione al 10° anno della coltivazione - Scala 1:2.000

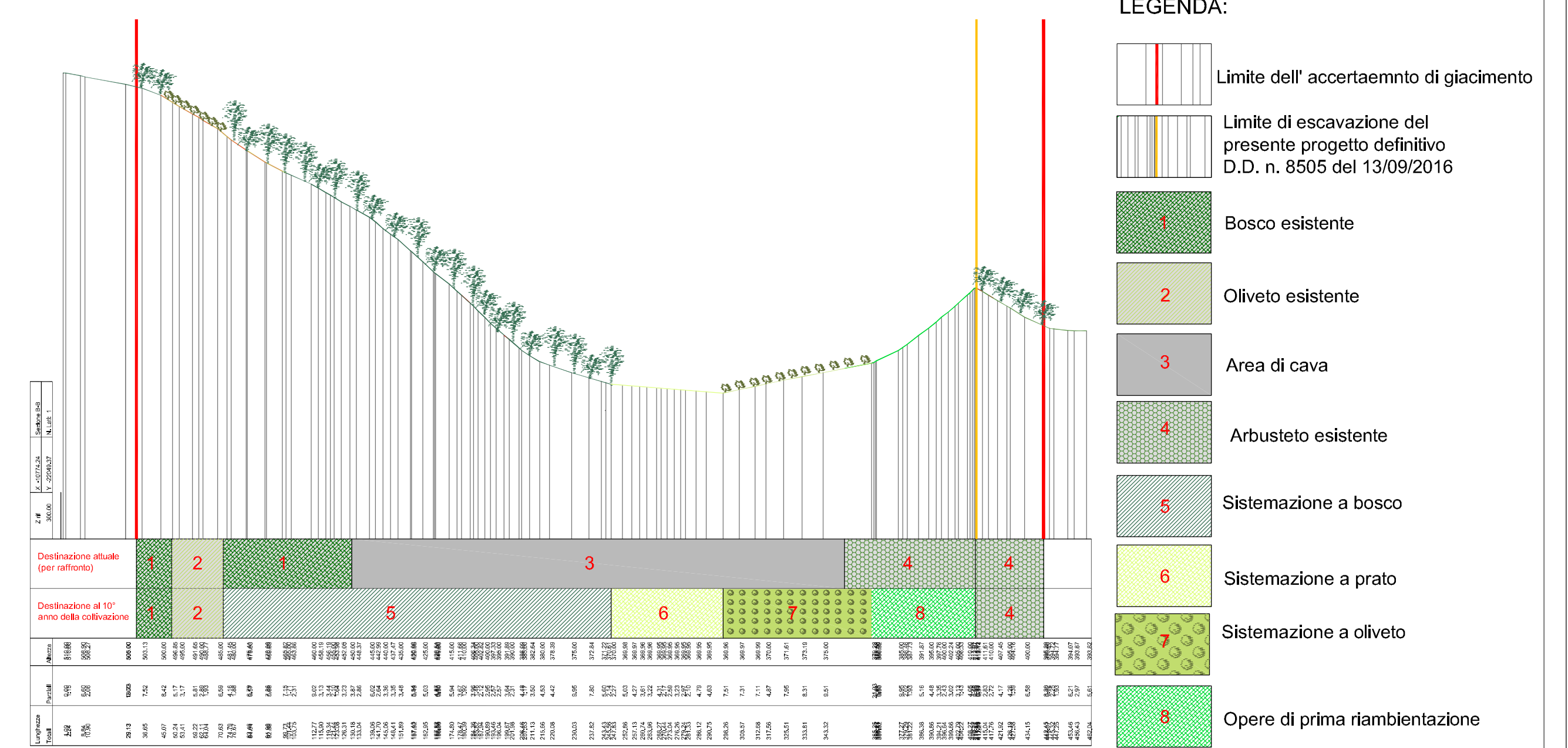

Sezione NN della riambientazione al 10° anno della coltivazione - Scala 1:2.000

