

Comune di Trevi

L.R. 2/2000 s.m.l. - R.R. 3/2005 s.m.l.
Progetto definitivo per l'ampliamento di un'area di cava in loc. Manciano
- Giacimento riconosciuto nella Conferenza di Copianificazione del 15.01.2015 -
- Compatibilità ambientale a seguito di procedura di V.I.A. D.D. 8595 del 13/09/2016 -

Committente: **Costruzioni Metelli Cav. Luigi**
di Metelli Domenico e C. S.a.s.

Elaborato N. **06.2** Oggetto: PIANO TOPOGRAFICO A CURVE DI LIVELLO
DELLO STATO ATTUALE DEL GIACIMENTO
CON TRACCE DELLE SEZIONI E MODELLI
TRIDIMENSIONALI (VISTE DANE-NO-SE-50)



Studio di Architettura - Paesaggistica - Urbanistica
Arch. Andrea Pochini

BISCONTINI & associati
Ing. Enrico Biscontini - P.M. Francesco Biscontini

Studio Tecnico
ECO GEO ENGINEERING S.r.l.

REV.	DATA	DESCRIZIONE MODIFICA	REV.	FOGLIO	DATA
4	07	a	0	1	14 NOVEMBRE 2016

Legenda:

- Curve di livello stato attuale (equidistanza m 10.00)
- Curve di livello stato attuale (equidistanza m 2.00)
- PERIMETRO DEL GIACIMENTO RICONOSCIUTO
- LIMITE FASE 1 DEL GIACIMENTO (ambito di coltivazione 1°-10° anno)
- Viabilità esistente
- Tracciato fosso rilevato
- Impianti e strutture di servizio esistenti
- Tracce delle Sezioni Longitudinali
- Tracce delle Sezioni Trasversali
- A Denominazione Sezione Longitudinale
- Q Denominazione Sezione Trasversale

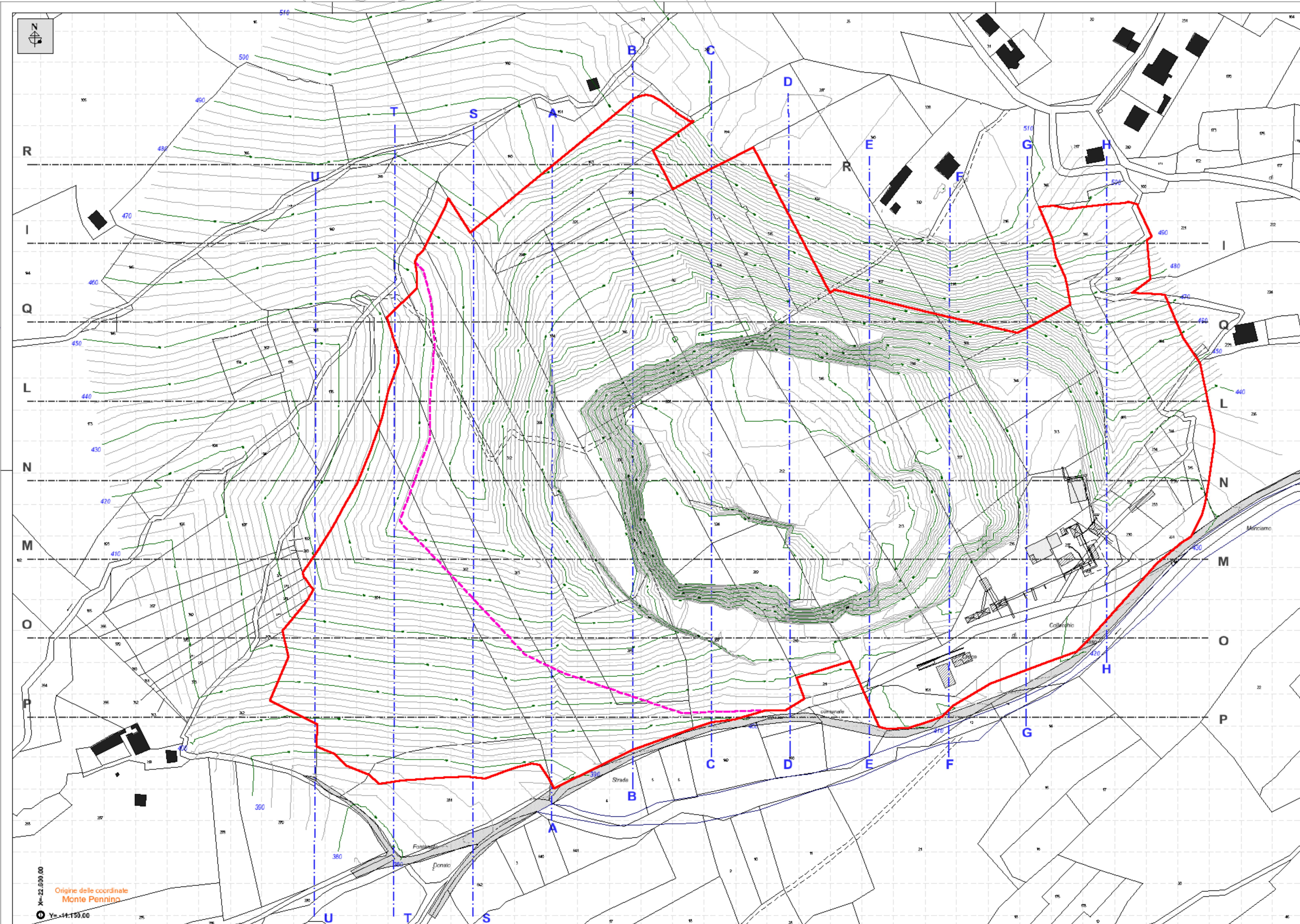

GIACIMENTO IN LOC. MANCIANO - STATO ATTUALE - VISTA DA NORD-OVEST

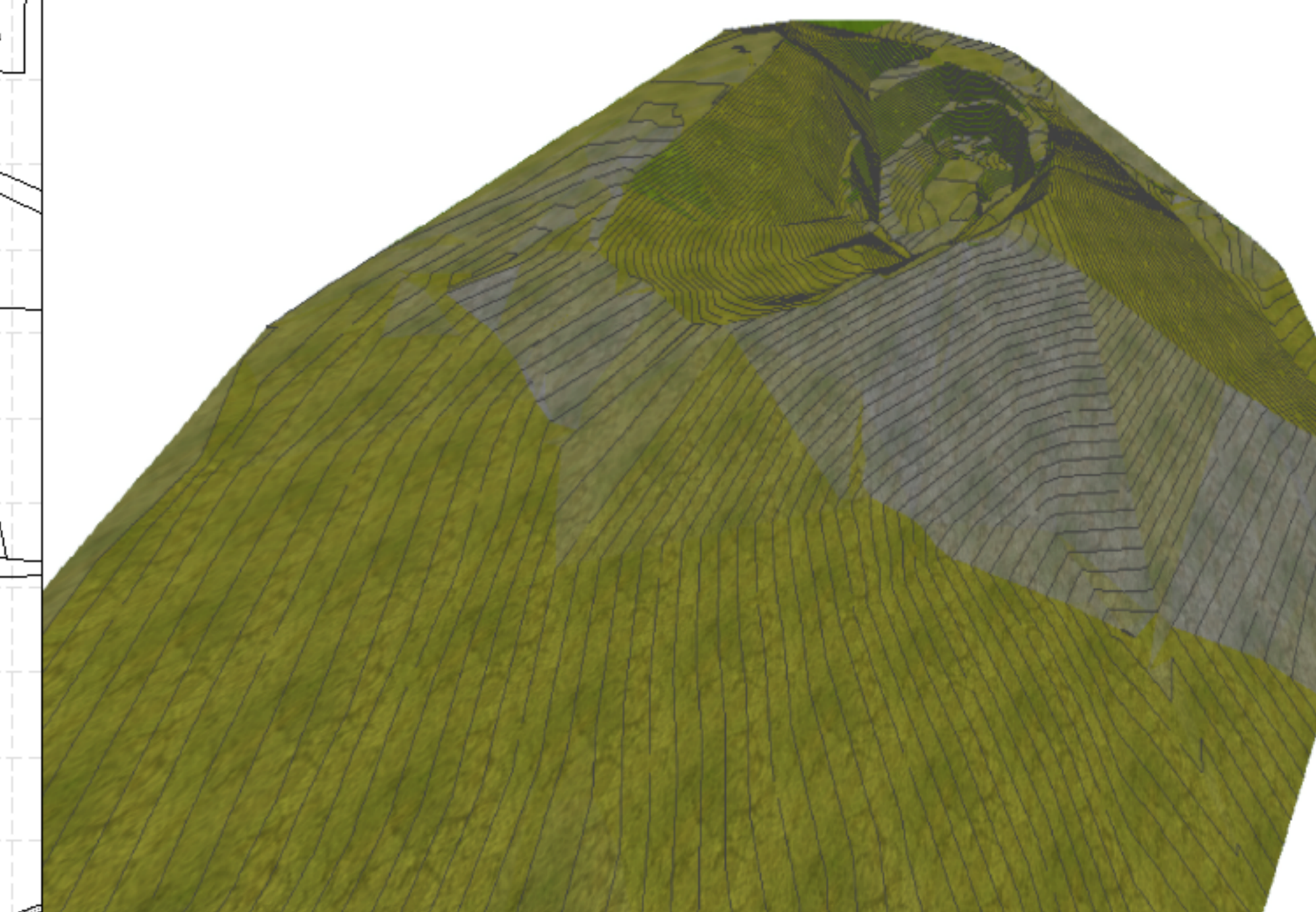

GIACIMENTO IN LOC. MANCIANO - STATO ATTUALE - VISTA DA NORD-EST

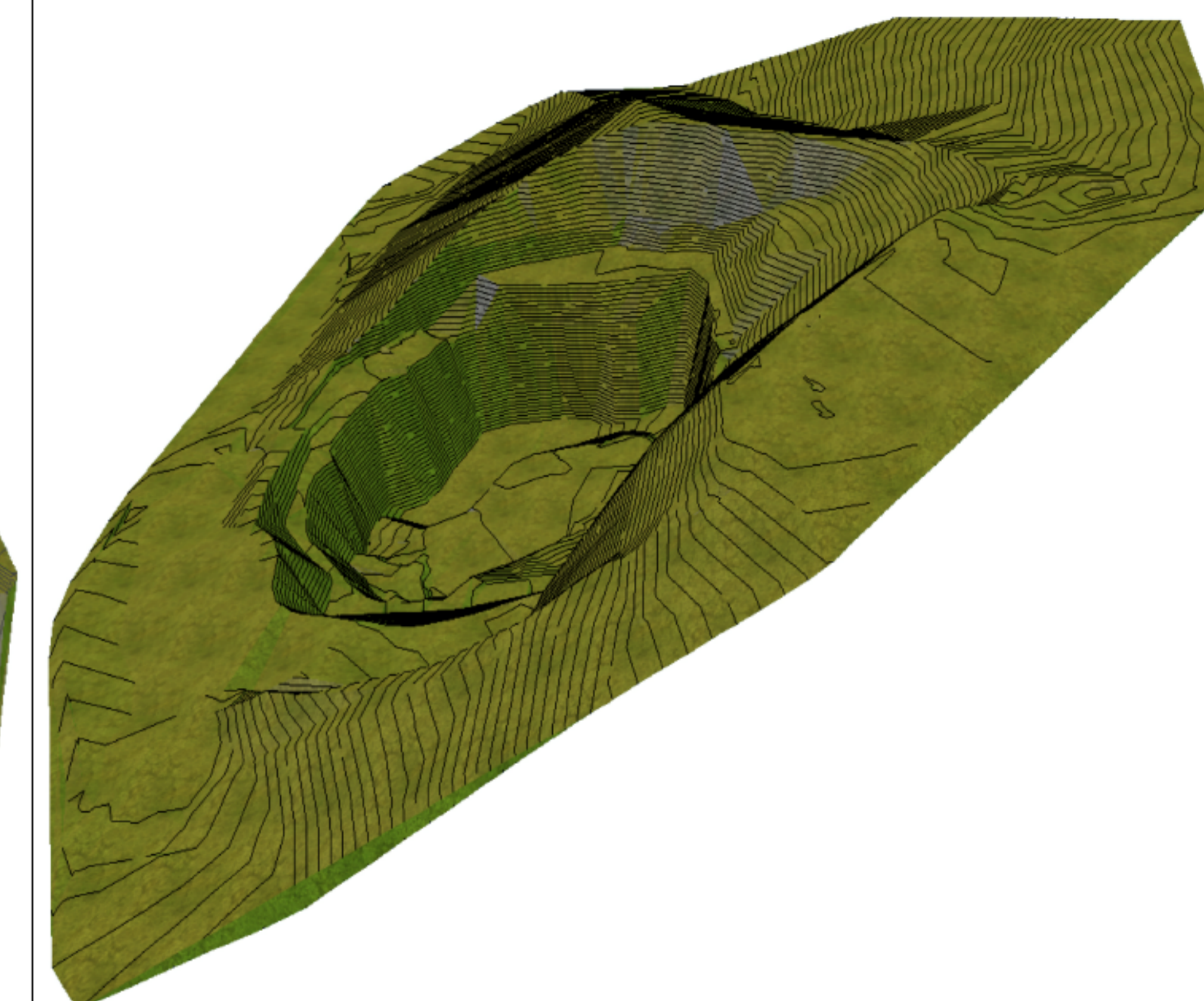

GIACIMENTO IN LOC. MANCIANO - STATO ATTUALE - VISTA DA SUD-OVEST

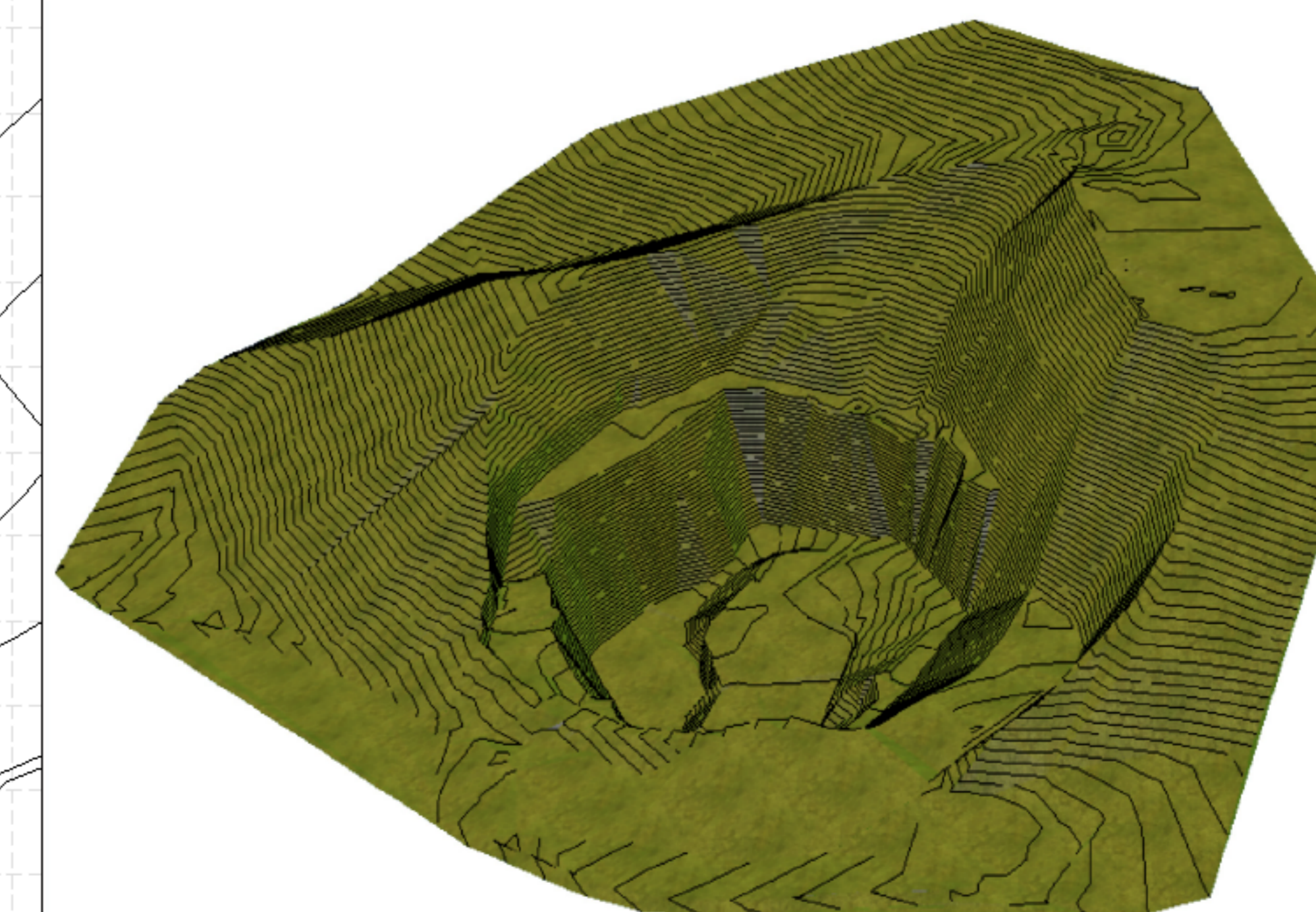

GIACIMENTO IN LOC. MANCIANO - STATO ATTUALE - VISTA DA SUD-EST

