



Comune di Trevi

L.R. 2/2000 s.m.i. - R.R. 3/2005 s.m.i.
Progetto definitivo per l'ampliamento di un'area di cava in loc. Manciano
 - Giacimento riconosciuto nella Conferenza di Copianificazione del 15.01.2015 -
 - Compatibilità ambientale a seguito di procedura di V.I.A. D.D. 8505 del 13/09/2016 -

Committente: Costruzioni Metelli Cav. Luigi di Metelli Domenico e C. S.a.s.

Elaborato N.: **11-1** **Oggetto:** Carta della riambientazione finale al 6° anno di coltivazione e relative sezioni
 Scala: **1:2.000**

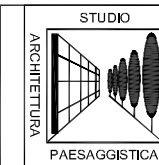

Studio di Architettura - Paesaggistica - Urbanistica
Arch. Andrea Pochini

via Settevalli, 11 - 06129 PERUGIA - TEL. 0756011565 - FAX 0756026840 - e-mail: staff@studipochini.it

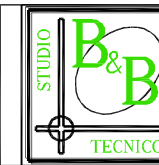

BISCONTINI & associati
 Ing. Enrico Biscontini - P.Min. Francesco Biscontini

piazza Umberto I, 36 - 06025 Nocera Umbra (PG) - TEL. 0742818862 - FAX 0742831035 - e-mail: studio.biscontini@gmail.com



Studio Tecnico
ECO GEO ENGINEERING S.r.l.

via S. Angelo, 63 - 06039 Cannaiola di Trevi (PG) - TEL./FAX 0742381170 - e-mail: ecogeoengineering@gmail.com

2					
1					
0	11 novembre 2016	Emissione	Geom. A. Farnelli	Arch. A. Pochini	Costruzioni Metelli
REV.	DATA	DESCRIZIONE MODIFICA	REDATTO	APPROVATO	AUTORIZZATO
COD. PROGETTO	COD. DOCUMENTO	REV.	FOGLIO	DATA	
4 0 7 a	11-1 / 0 0	0	1 DI 1	14 NOVEMBRE 2016	

Carta della riambientazione al 6° anno della coltivazione - Scala 1:2.000

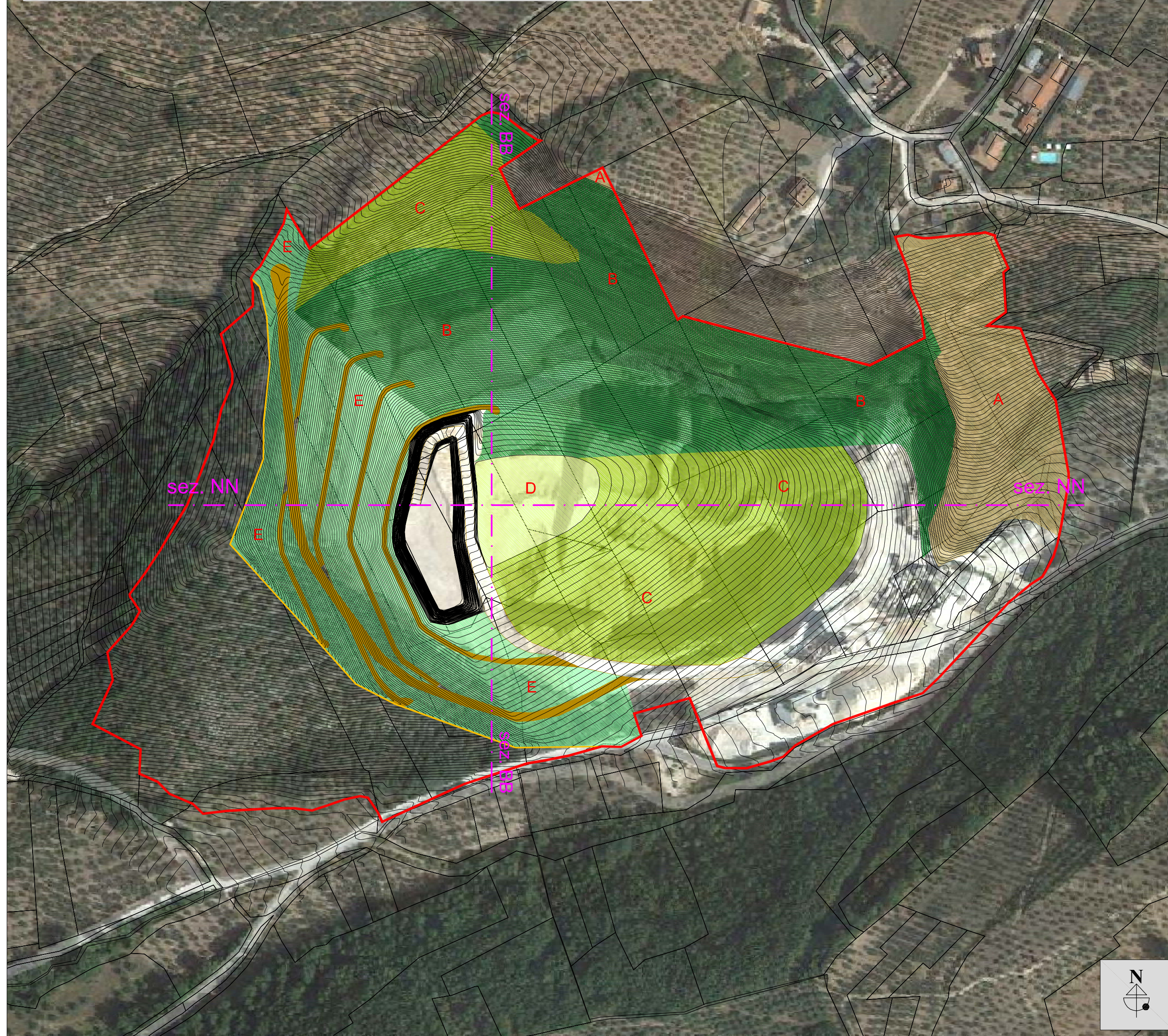

LEGENDA:

- Limite dell'accertamento di giacimento
- Limite di escavazione del progetto vigente aut. n. 1/2013 del Comune di Trevi
- Limite di escavazione del presente progetto definitivo 1° fase a seguito D.D. n. 8505 del 13/09/2016
- Oliveto esistente non oggetto di intervento stralciato dal presente progetto - mq. 12.385,00
- Riambientazione eseguita a bosco al 6° anno di coltivazione - mq. 36.700,00
- Riambientazione eseguita a oliveto al 6° anno di coltivazione - mq. 30.100,00
- Riambientazione eseguita a prato-pascolo al 6° anno di coltivazione - mq. 3.870,00
- Opere di prima riambientazione eseguite al 6° anno di coltivazione mq. 26.900,00
- Opere di prima riambientazione eseguite al 6° anno di coltivazione mq. 26.900,00

Sezione BB della riambientazione al 6° anno della coltivazione - Scala 1:2.000

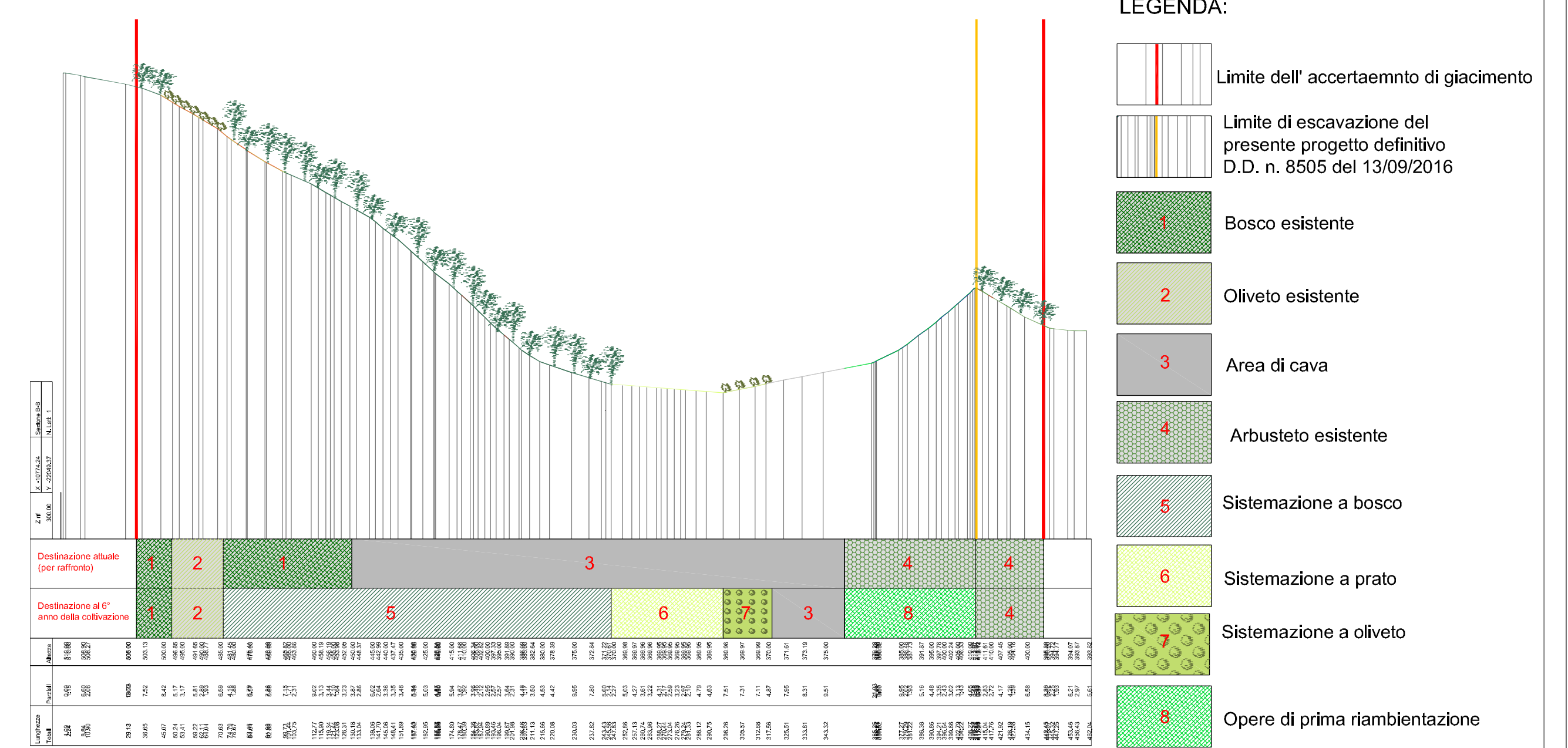

LEGENDA:

- Limite dell'accertamento di giacimento
- Limite di escavazione del presente progetto definitivo D.D. n. 8505 del 13/09/2016
- Bosco esistente
- Oliveto esistente
- Area di cava
- Arbusteto esistente
- Sistemazione a bosco
- Sistemazione a prato
- Sistemazione a oliveto
- Opere di prima riambientazione

Sezione NN della riambientazione al 6° anno della coltivazione - Scala 1:2.000

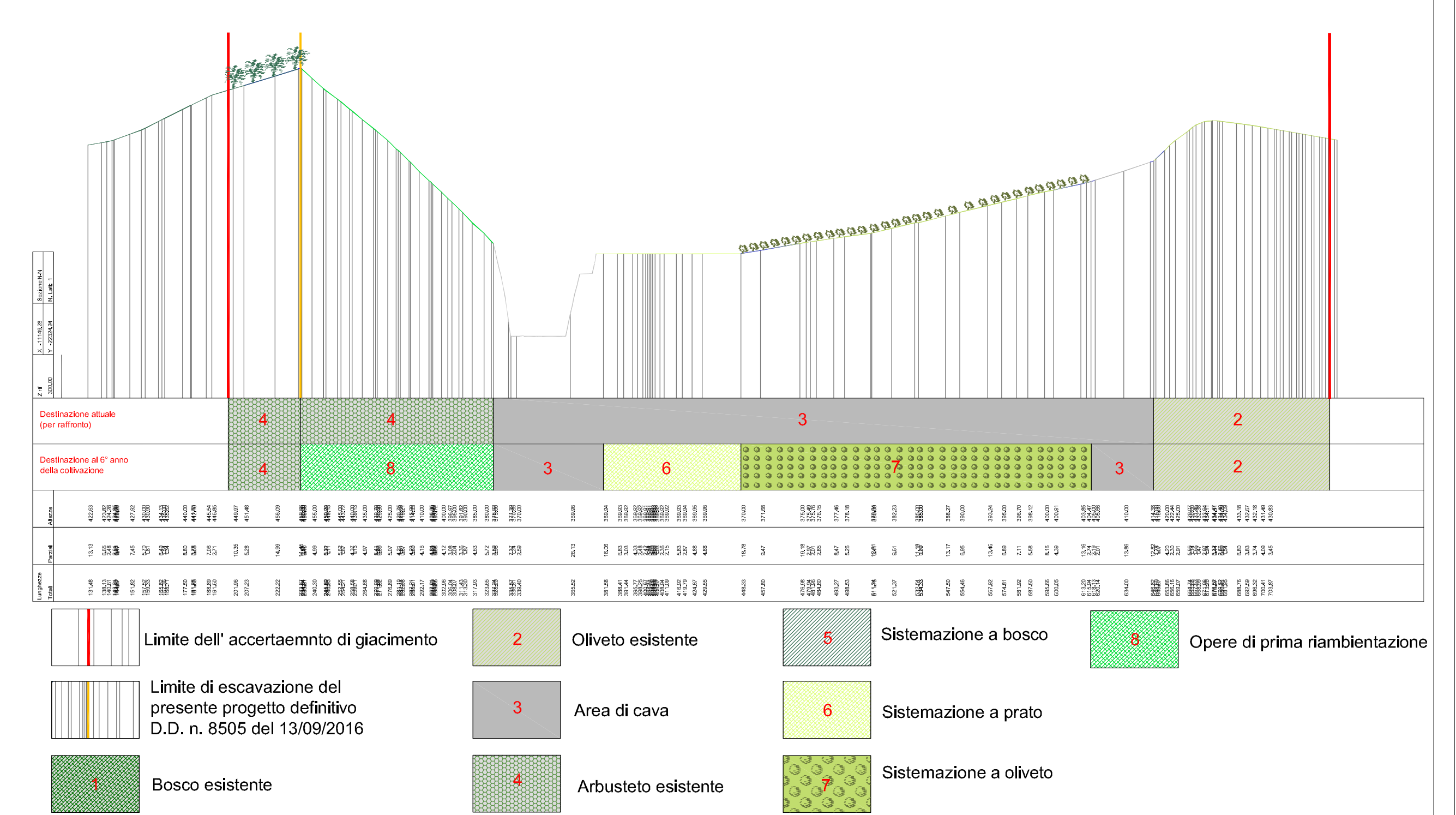

- Limite dell'accertamento di giacimento
- Limite di escavazione del presente progetto definitivo D.D. n. 8505 del 13/09/2016
- Bosco esistente
- Oliveto esistente
- Area di cava
- Arbusteto esistente
- Sistemazione a bosco
- Sistemazione a prato
- Sistemazione a oliveto
- Opere di prima riambientazione