# Comune di Trevi

**Cava in loc. Manciano**
**Domanda di accertamento di un giacimento di calcare massiccio**
**- Integrazioni richieste da Provincia di Perugia -**

**Committente:** **Costruzioni Metelli Cav. Luigi di Metelli Domenico e C. S.a.s.**

| | |
|---|---|
| Elab. N.: | **28.1** |
| Rif.: | Tav. 5.2d.I |
| Scala: | 1 : 5.000 |

**Oggetto:**
CARTA DEL PAESAGGIO ALLO STATO ATTUALE

Studio di Architettura - Paesaggistica - Urbanistica
**Arch. Andrea Pochini**
via Settevalli, 11 - 06129 PERUGIA - TEL. 075/5011565 - FAX 075/5026840 - e-mail: staff@studiopochini.it

**BISCONTINI & associati**
Ing. Enrico Biscontini - P.Min. Francesco Biscontini
piazza Umberto I°, 36 - 06025 Nocera Umbra (PG) - TEL. 0742/818982 - FAX 0742/831035 - e-mail: studio.biscontini@gmail.com

Studio Tecnico
**ECO GEO ENGINEERING S.r.l.**
via S. Angelo, 63 - 06039 Cannaiola di Trevi (PG) - TEL./FAX 0742/381170 - e-mail: ecogeoengineering@gmail.com


| REV. | DATA | DESCRIZIONE MODIFICA | REDATTO | APPROVATO | AUTORIZZATO |
|---|---|---|---|---|---|
| 2 | | | | | |
| 1 | Agosto 2012 | Emissione a seguito di richiesta di integrazione Provincia di Perugia Prot. 13/259640 del 14.06.2012 | Geom. A. Farnelli | Arch. A. Pochini | Costruzioni Metelli |
| 0 | Febbraio 2008 | Emissione | Geom. A. Farnelli | Arch. A. Pochini | Costruzioni Metelli |

| COD. PROGETTO | COD. DOCUMENTO | REV. | FOGLIO | DATA |
|---|---|---|---|---|
| 1 7 5 c | 28.1 - / 0 1 | 1 | 1 DI 1 | 10 APRILE 2013 |

Legenda:
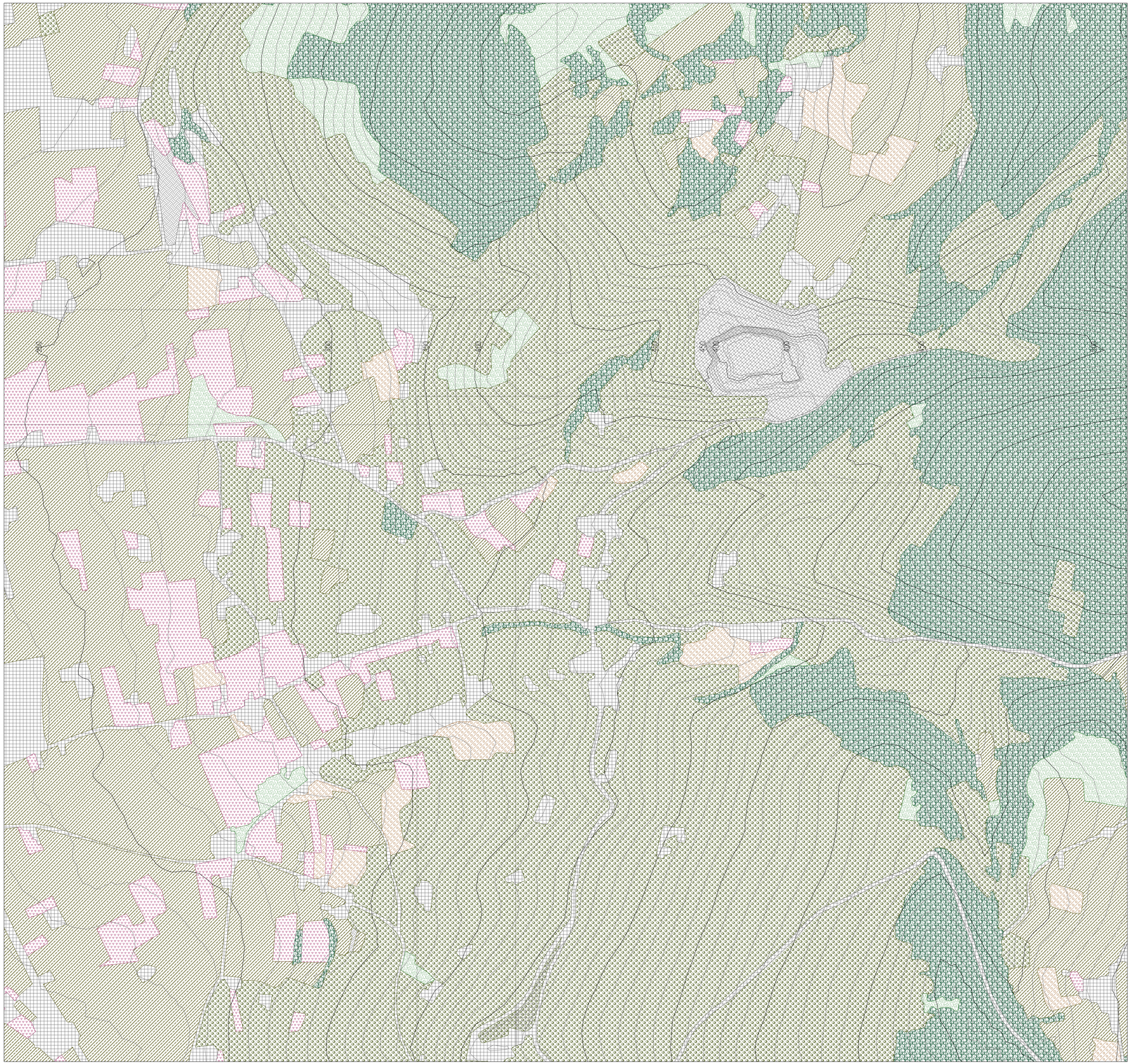
- paesaggio delle aree boscate
- paesaggio degli oliveti
- paesaggio dei vigneti
- paesaggio urbanizzato
- paesaggio delle cave
- paesaggio delle aree in trasformazione
- paesaggio dei prati e dei prati pascolo
- paesaggio del seminativo arborato
- paesaggio dell'agricoltura meccanizzata