



Comune di Trevi

L.R. 2/2000 s.m.i. - R.R. 3/2005 s.m.i.
Progetto definitivo per l'ampliamento di un'area di cava in loc. Manciano
 - Giacimento riconosciuto nella Conferenza di Copianificazione del 15.01.2015 -
 - Compatibilità ambientale a seguito di procedura di V.I.A. D.D. 8505 del 13/09/2016 -

Committente: Costruzioni Metelli Cav. Luigi di Metelli Domenico e C. S.a.s.

Elaborato N.: **09.1** **Oggetto:** FASI DI COLTIVAZIONE E LOTTI FUNZIONALI RIEPILOGO CRONOLOGICO
 Scala: 1:2.000



Studio di Architettura - Paesaggistica - Urbanistica
Arch. Andrea Pochini
 Via S. Angelo, 11 - 01100 Trevi (PG) - Tel. 0744/911105 - Fax 0744/911105 - e-mail: apochini@pochini.it

BISCONTINI & associati
 Ing. Enrico Biscontini - P.Min. Francesco Biscontini
 Via S. Angelo, 11 - 01100 Trevi (PG) - Tel. 0744/911105 - Fax 0744/911105 - e-mail: enrico@biscontini.it

Studio Tecnico
ECO GEO ENGINEERING S.r.l.
 Via S. Angelo, 25 - 01100 Trevi (PG) - Tel. 0744/911110 - e-mail: ecogeo@ecogeo.it

2					
1					
0	10/04/2016	Emessa	FILCOPI	ERICOPI	CONDIVISI
REV.	DATA	DESCRIZIONE MODIFICA	REDATTO	APPROVATO	AUTORIZZATO
000	PROGETTO	000	DOCUMENTO	REV.	FOGLIO
4	07	a	0	1	1
				14 NOVEMBRE 2016	

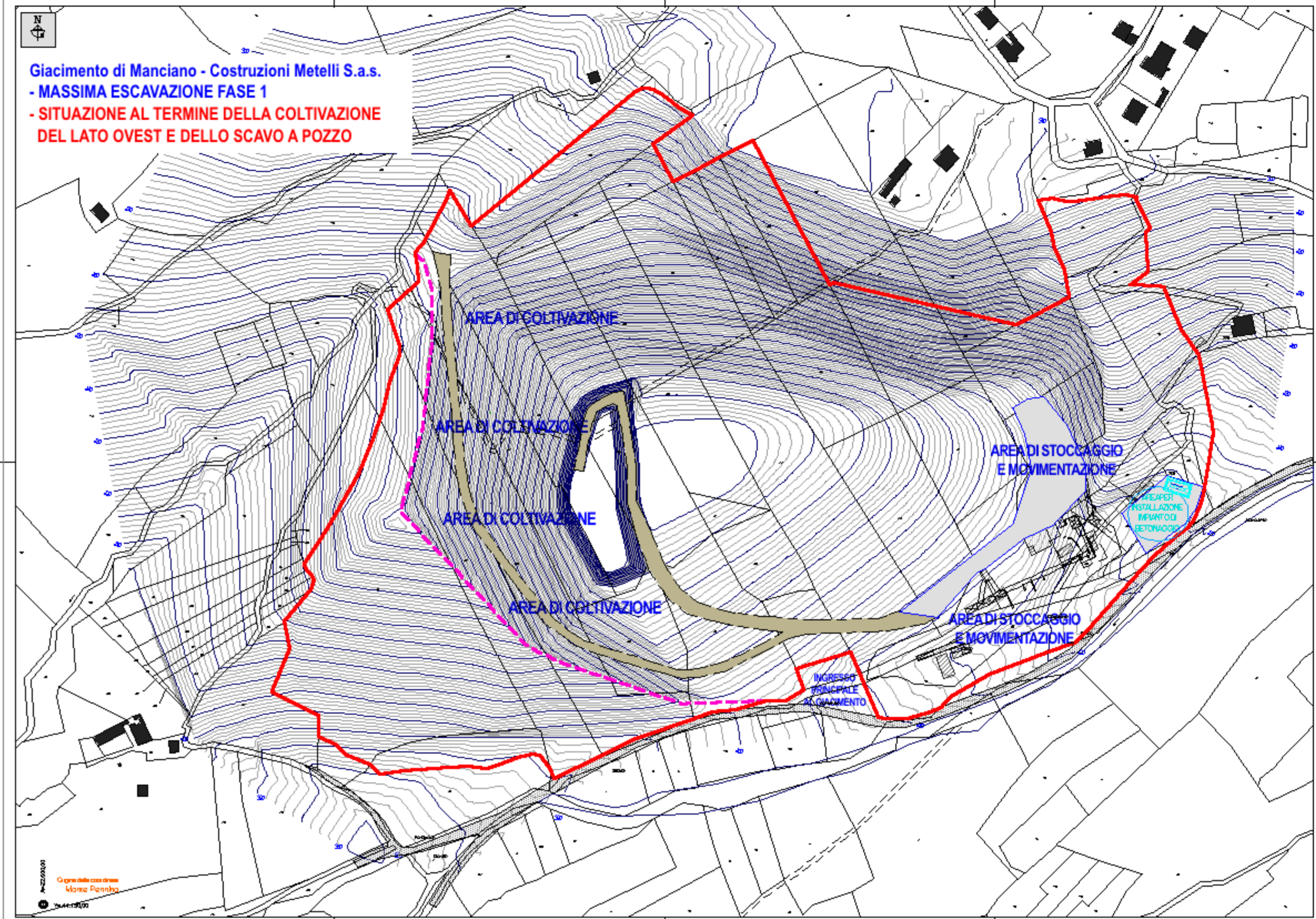
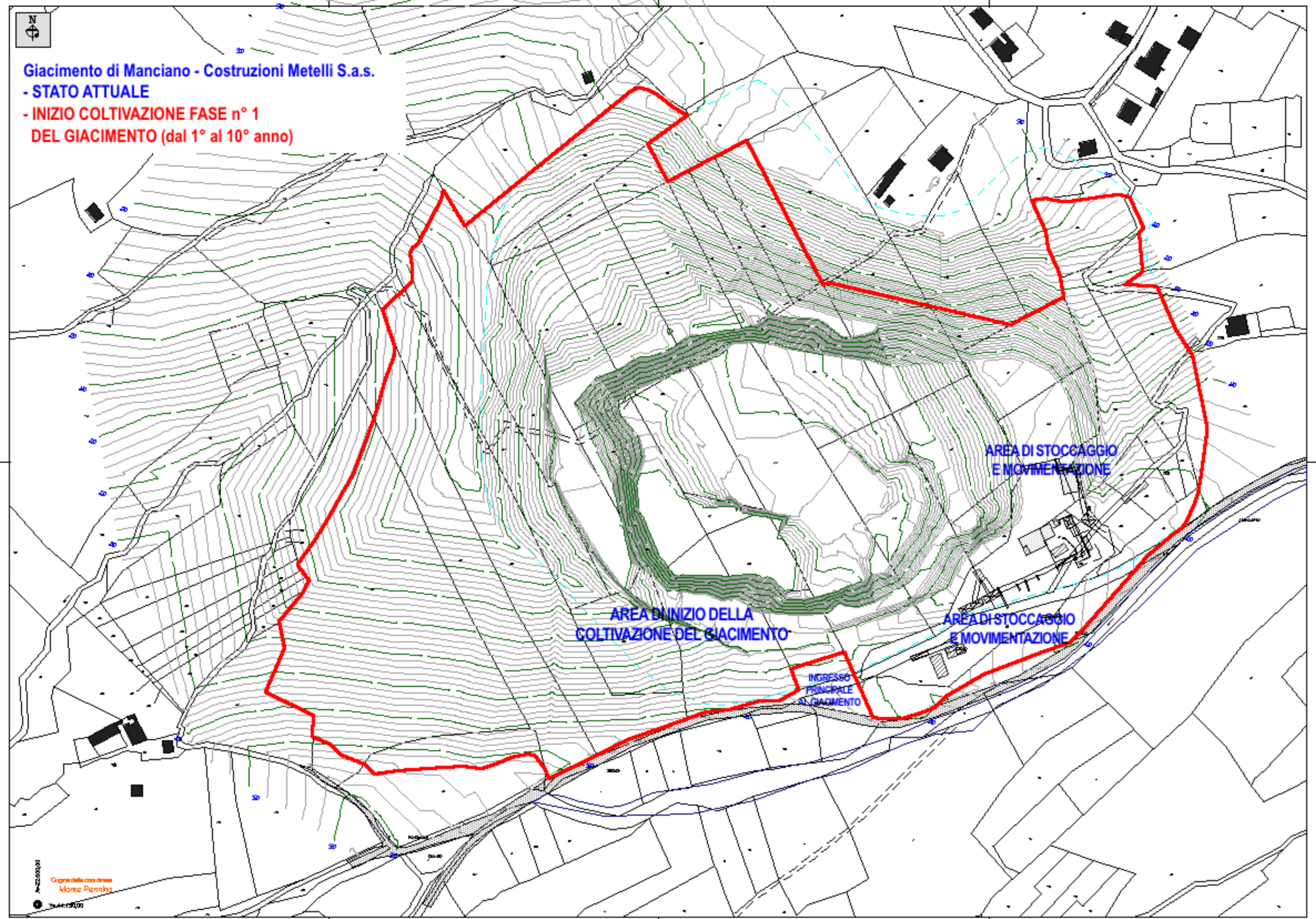

- Legenda:**
- PERIMETRO DEL GIACIMENTO RICONOSCIUTO
 - LIMITE FASE 1 DEL GIACIMENTO (ambito di coltivazione 1°-10° anno)
 - Area e perimetro cava attiva
 - Viabilità esistente
 - Tracciato fosso rilevato
 - Impianti e strutture di servizio esistenti
 - Impianti e strutture di servizio realizzati
 - Area con riambientazione non definitiva e destinata al mantenimento degli impianti in essere, alla realizzazione di nuovi impianti, ai servizi ed alla movimentazione degli inerti
 - Viabilità interna e piste di cantiere
 - Piste provvisorie per manutenzione aree riambientate (tracciato indicativo)

