

SEZIONE B-B scala 1:100

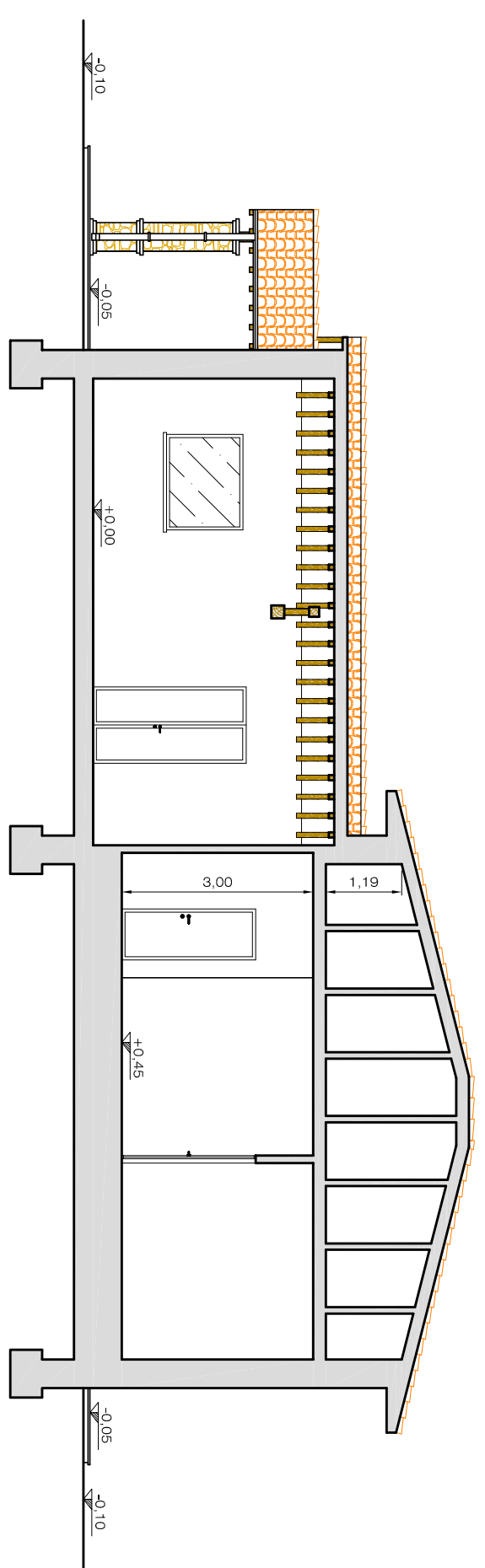

SEZIONE A-A scala 1:100

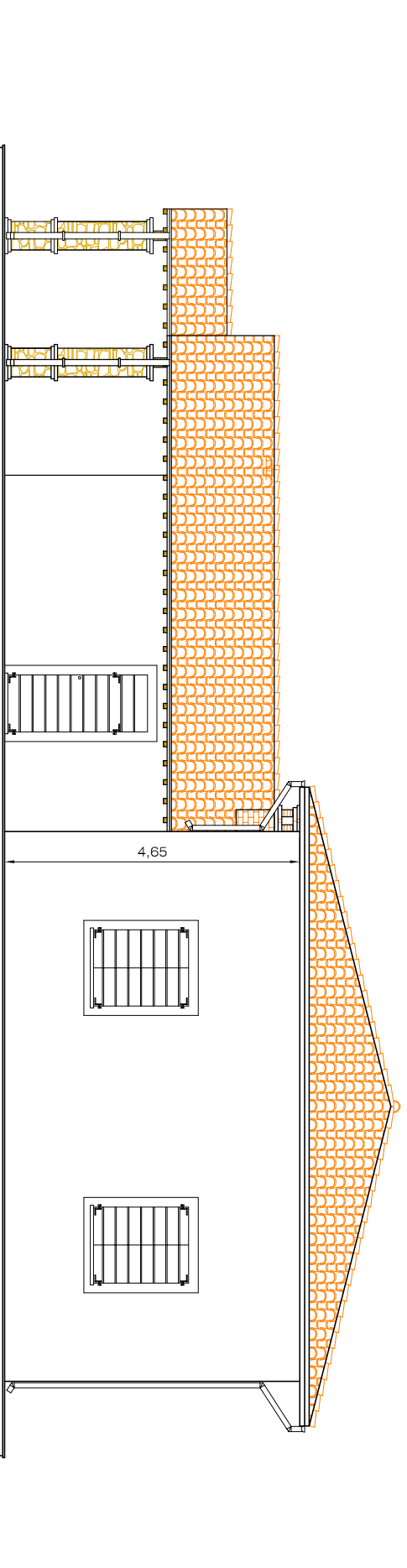

PROSPETTO NORD scala 1:100

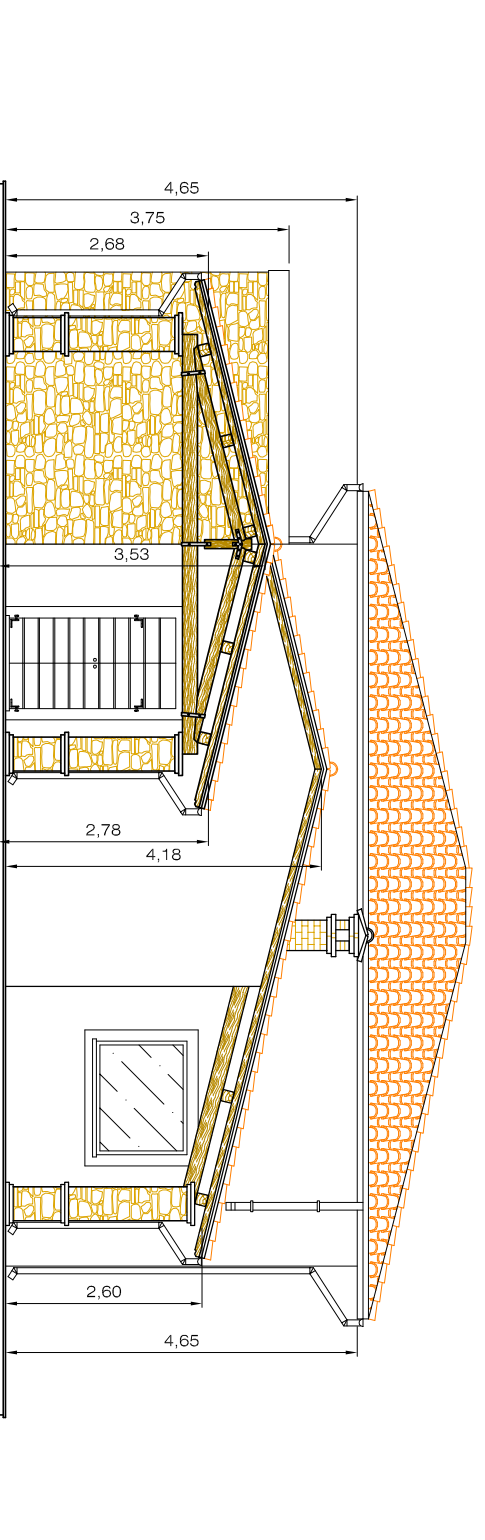

PROSPETTO EST scala 1:100

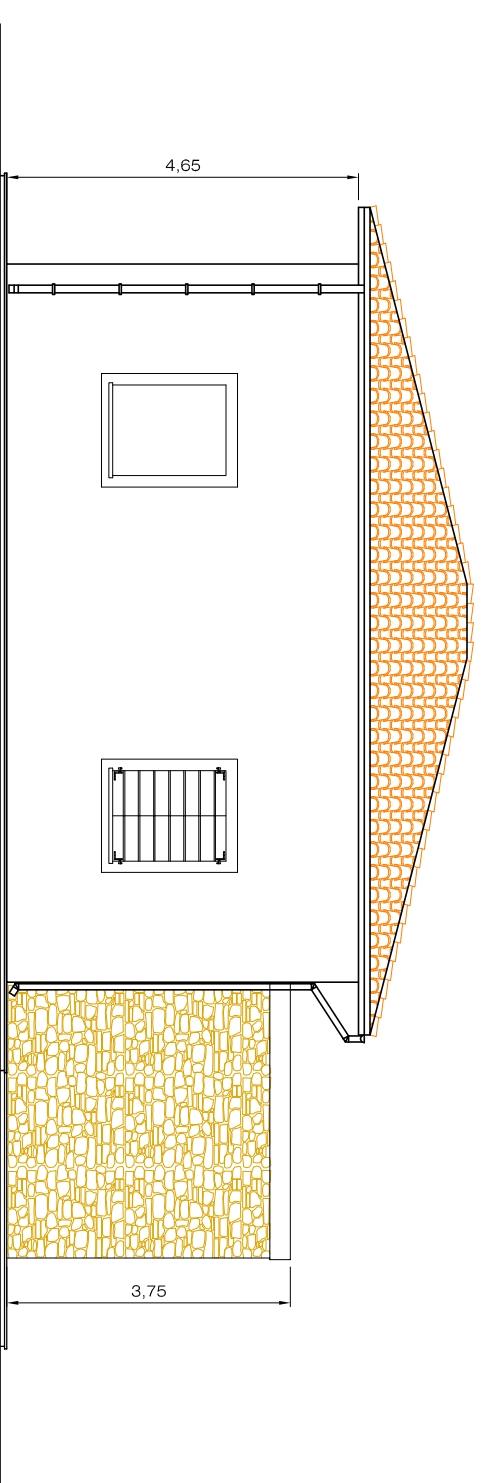

PROSPETTO OVEST scala 1:100

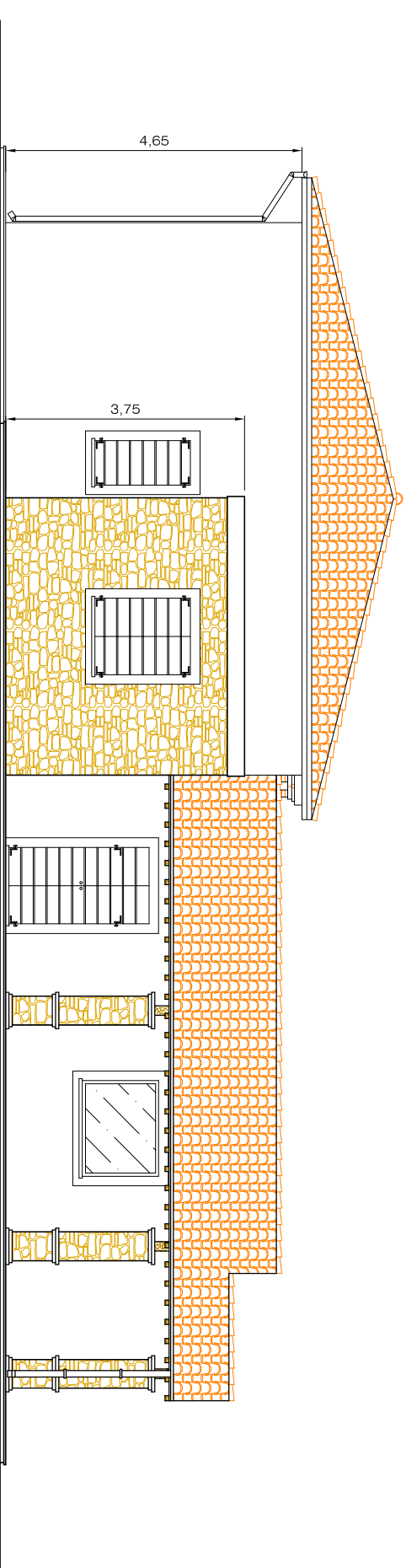

PROSPETTO SUD scala 1:100

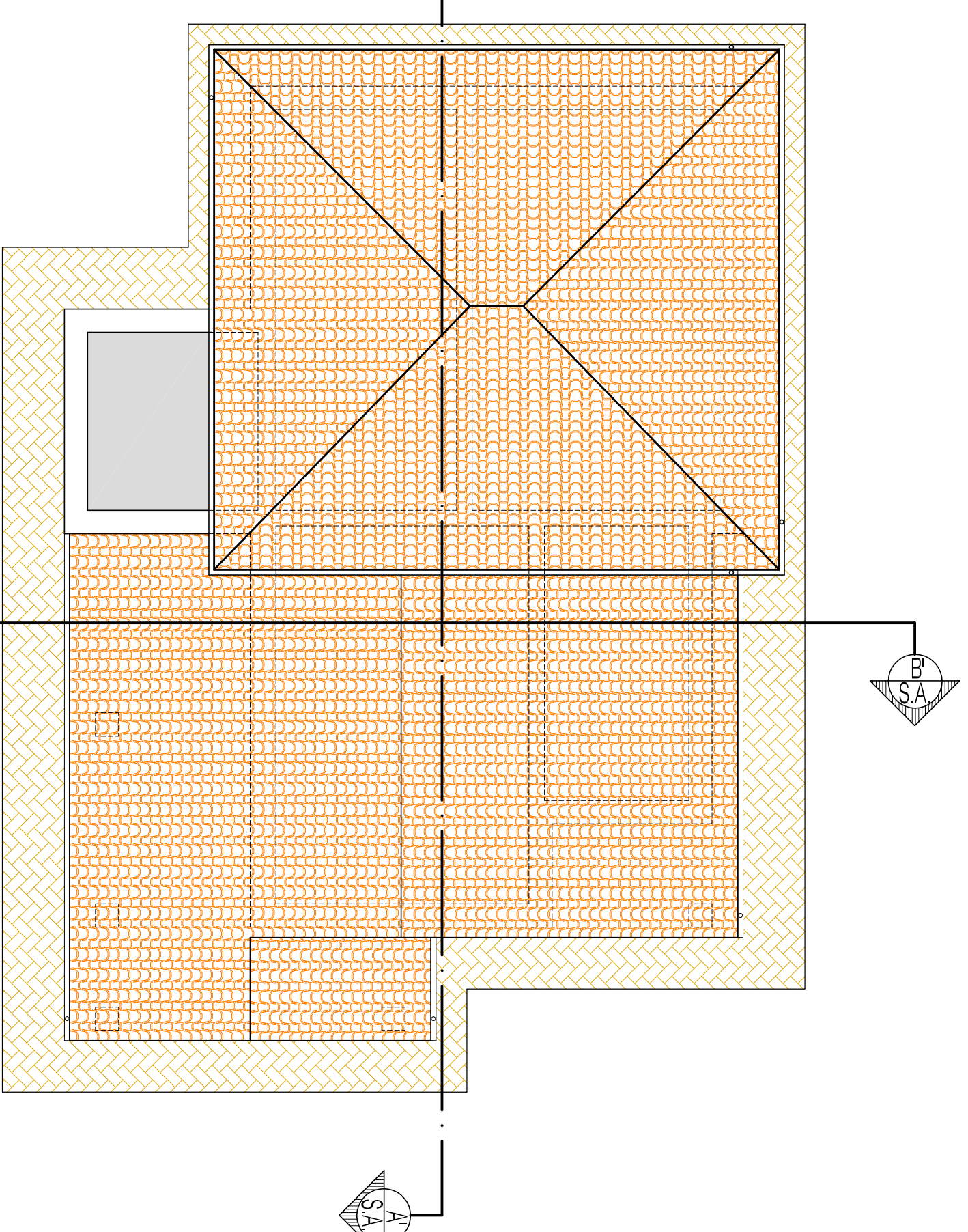

PIANTA DELLE COPERTURE scala 1:100

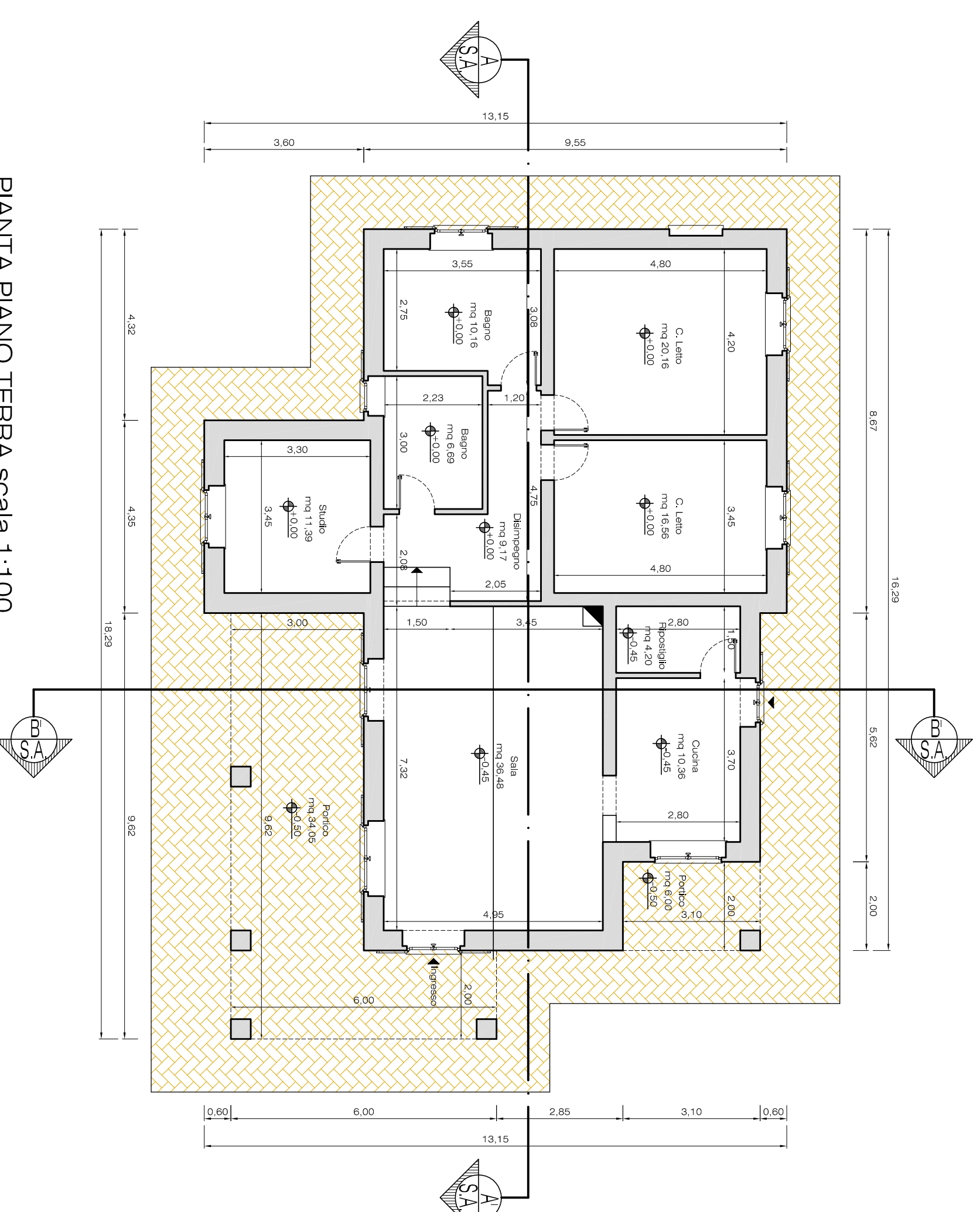

PIANTA PIANO TERRA scala 1:100

COMUNE DI TREVI PROVINCIA DI PERUGIA



Genm. Gianluca Casali - tel. 393.87.82.034 - e-mail: gpc@progettimediterranei.it Genm. Alessandro Filosso - tel. 393.391.301 - e-mail: afile@progettimediterranei.it

COMITENTE: SIG. ALAIN BEVILACQUA
OGGETTO: PIANO ATTUATIVO DI INIZIATIVA PRIVATA DI UN COMPARTO IN ZONA C1-S

ELABORATO: PREVISIONI DI PROGETTO - PIANTE, PROSPETTI, SEZIONI

AGGIORNAMENTO ELABORATI COME DA INDICAZIONI DELLA COMMISSIONE PER LA QUALITA' ARCHITETTONICA ED IL PAESAGGIO VERBALE N. 13 DEL 27.07.2013.

LOCALITA': FRAZ. S. MARIA IN VALLE
LOC. LA VALLE
PREVEDIMENTI CATASTALI: Foglio 22 - P.lle 536, 538

PROGETTISTA: ING. ALESSANDRO CARINU
COLLABORATORI: GENM. ALESSANDRO FILOSSO

SCALA: R00 A1

SCALA: VARE

2/2

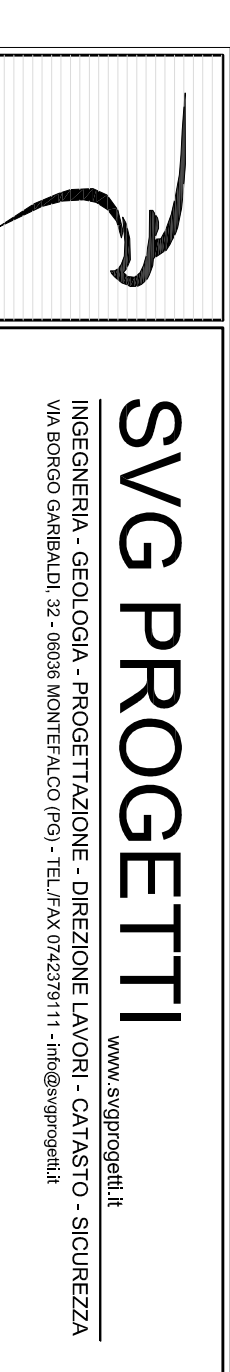

INGEGNERIA - GEOLOGIA - PROGETTAZIONE - DIREZIONE L.A.N. - CASALSO
VIA SORDANO CANTARELLI, 32 - 06036 MONTELABATE (PG) - TEL. 075/273111 - e-mail: svg@svgprogetti.it