

COMUNE DI TREVI



PIANO COMUNALE DI
**PROTEZIONE
CIVILE** *multirischio*

VOLUME 2

INQUADRAMENTO GENERALE DEL COMUNE



SCHEDA DI INQUADRAMENTO GENERALE

INFORMAZIONI GENERALI		
Ente / Struttura / Ruolo	Nome	Recapiti
COMUNE	TREVI	Centralino 0742 3321 Fax 0742 332237 info@comune.trevi.pg.it
Sindaco	FERDINANDO GEMMA	0742 332210/14 sindaco@comune.trevi.pg.it
Assessore Protezione Civile	Mirko Menicacci	338 2139980 mirko.menicacci@comune.trevi.pg.it
Responsabile Prot. Civ.	Antonini Fabio	0742 332225 329 6503198 fabio.antonini@comune.trevi.pg.it
Com.te Polizia Locale		
Regione Umbria	Centralino: 075 5041 S.O.R. H 24: Tel. 0742 630777 Fax: 0742 630790 Mail: prociv@regione.umbria.it PEC: centroprotezionecivile.regione@postacert.umbria.it	
Provincia	Perugia	Tel: 075 3681329 - 534 Fax: 075 3681532
Prefettura - UTG	Perugia	Tel: 075 56821 Fax: 075 5682666 Mail: prefettura.perugia@interno.it Pec: protcivile.prefpg@pec.interno.it (lun-ven 08.00-14.00) telegrafo.prefpg@pec.interno.it (fuori orario)
AMBITO TERRITORIALE OTTIMALE D'APPARTENENZA: 5 - Folignate		

SEDE DEL COMUNE E RECAPITI	
Sede del Municipio Indirizzo e coordinate GPS	Piazza Mazzini, 12 06039 Trevi (PG) 42.877477, 12.747675
Sedi distaccate	Magazzino comunale – Via Canapine, Fraz. Borgo 42.886429, 12.730509
Pagina web Comune	www.comune.trevi.pg.it
Telefono (protezione civile)	0742 332252
Fax (protezione civile)	0742 332237
E-mail (protezione civile)	fabio.antonini@comune.trevi.pg.it
Pec (protezione civile)	comune.trevi@postacert.umbria.it

DATI TERRITORIALI	
Codice ISTAT	054054
Estensione territoriale	71,6 km ²
Altitudine	412 m s.l.m.
Residenti totali	8.053 (ottobre 2023)
Classificazione sismica	1
Idrografia	Reticolo principale Clitunno Marroggia Tatarena Reticolo secondario Fosso Alveo Fosso Alveolo Fosso Cupo Fosso Colleiume F. del Poggio F. dell'Eremita F. Pisciarelli F. Mosconi
Attività estrattive	Cava Metelli GPS: 42.900409, 12.757794

ALTRE STRUTTURE DI RIFERIMENTO LOCALI		
STRUTTURE OPERATIVE		
Ente	Struttura / Indirizzo e coordinate GPS	Recapiti N.U.E. 112
Polizia Locale	Piazza Mazzini 42.877231, 12.747503	Tel. 0742 332236/271 Fax 0742 332237
Carabinieri	CARABINIERI Via Coste, 2 42.878474, 12.749947	Tel. 0742 78227
	CARABINIERI FORESTALI Via delle Crocerossine, 3 Foligno 42.967437, 12.702535	Tel. 0742 320961 Fax 0742 320961 E-mail: cs.foligno@forestale.carabinieri.it cs.foligno@pec.corpoforestale.it
Vigili del Fuoco	Via Romana Vecchia - Foligno 42.969125, 12.701208	Tel. 0742 320646 Fax 0742 21212 E-mail: dist.pg06.foligno@vigilfuoco.it
Polizia di Stato	Commissariato Foligno Via Garibaldi, 155 42.958155, 12.708420	Tel. 0742 346511 Fax 0742 346529 PEC: comm.foligno.pg@pecps.poliziadistato.it
Guardia di Finanza	Piazza XX Settembre - Foligno 42.956339, 12.700796	Tel. 0742 344335 Fax 0742 391330 E-mail: pg112.protocollo@gdf.it
STRUTTURE SANITARIE		
Ospedale	Via Massimo Arcamone, 06034 Foligno PG 42.958828, 12.686952	<i>Ospedale Centralino</i> Tel. 0742 3391
Centro di Riabilitazione Intensiva Neuromotoria	Piazza Giuseppe Garibaldi, 5 42.878303, 12.749235	Tel. 0742 339810/50
Casa della Salute	Via Coste S. Paolo 42.877845, 12.750283	Tel. 0742 781161
Distretto U.S.L. (Continuità assistenziale)	U.S.L. Umbria 2 Via dell'Ospedale 06034 Foligno (PG) GPS 42.958423, 12.703968	<i>Distretto di Foligno</i> Centralino: 0742 3391 Tel. Direzione: 0742 339536 <i>Segreteria</i> Tel. 0742 339294
VOLONTARIATO LOCALE		
Gruppo Comunale di Protezione Civile	Circolo sportivo Pigge 42.853807, 12.753626	Coordinatore: Claudio Santegidi Cell. 338 8803285 E-mail: protezionecivile@comune.trevi.pg.it

EDIFICI SENSIBILI/RILEVANTI (scuole, case riposo/centri anziani, centri assistenza disabilità, centri accoglienza immigrati)			
SCUOLE			
Denominazione	Numero persone presenti	Contatti	Località
Scuola dell'Infanzia	95 alunni 9 docenti 2 ATA	0742 78579	Via delle Ginestre, Fraz. S. Maria in Valle
Scuola dell'Infanzia	50 alunni 5 docenti 2 ATA	0742 780458	Via Sant'Angelo, Fraz. Cannaiola
Scuola Primaria	125 alunni 16 docenti 3 ATA	0742 780009 Fax 0742 332286	Piazza Garibaldi, 14
Scuola Primaria	143 alunni 26 docenti 4 ATA	0742 780443	Viale Stazione, Fraz. Borgo Trevi
Scuola Secondaria I grado	161 alunni 28 docenti 10 ATA	0742 78214 Fax 0742 332286	Piazza Garibaldi, 14
Dirigente Scolastico I.C. Statale "T. Valenti"	Simona Perugini Tel.: 0742780009 -78214 Cell.: 339 8852767 Email: pgic809009@istruzione.it P.E.C.: pgic809009@pec.istruzione.it		

LUOGHI DI AGGREGAZIONE DI MASSA			
Denominazione	Capacità	Contatti	Località
Teatro Clitunno Gestore TEC Lericci 339 4682684	200	Ufficio Cultura 0742 332221	Piazza del Teatro
Impianti sportivi Trevi Gestore A.S.D. Nuova Polisportiva UISP Trevi		Ufficio Pierantozzi 0742 332235 --- Presidente: Pietrolati Francesco telefono: 339-5959077 E-mail: politrevi@gmail.com Pec: politrevi@pec.it	Via Coste S. Paolo - SP425

FRAZIONI	POPOLAZIONE RESIDENTE (ottobre 2023)
Trevi capoluogo - Ponze	934
Borgo Trevi - Parrano	1626
Bovara	1093
Cannaiola	902
Coste	137
Manciano	119
Matigge	1245
Picciche	274
Pigge	443
San Lorenzo	165
Santa Maria in Valle	1115

COMUNI CONFINANTI	
Comune	UFFICIO PROT.CIVILE/NUMERI DI EMERGENZA COMUNALI
FOLIGNO	Comune: Tel: 0742 330001 - Fax: 0742 330753 Responsabile Protezione Civile: Tel: 0742 330236 Mail: maurizio.balducci@comune.foligno.pg.it Polizia Locale: Tel: 0742 330650-666-663 - Fax: 0742 353032 E-mail: polmun@comune.foligno.pg.it
CASTEL RITALDI	Comune: Tel. 0743 252811 Responsabile Protezione Civile: Tel. 0743 252835/844 E-mail: llpp@comune.castel-ritaldi.pg.it protezionecivile@comune.castel-ritaldi.pg.it
CAMPELLO SUL CLITUNNO	Comune: Tel.: 0743 271920 - Fax: 0743 271952 Polizia Locale: Tel: 0743 2719229 - Fax: 0743 271952 E-mail: area.vigilanza@comune.campello.pg.it
MONTEFALCO	Comune: Tel. 0742 616127 - Fax: 0742 379852 Responsabile Protezione Civile: Tel: 0742 616139 E-mail: areatecnica@comunemontefalco.it
SELLANO	Comune: Tel 0743 926622/23 - Fax: 0743 96218 Responsabile Protezione Civile: Tel.: 0743 926622 E-mail: ufficiotecnico@comune.sellano.pg.it

SPOLETO	Comune: Tel. 0743 2181 - Fax: 0743 218246 Responsabile Protezione Civile: Tel.: 0743 218063 E-mail: alessandra.pirro@comune.spoleto.pg.it
---------	---

INFRASTRUTTURE	
PRINCIPALI VIE DI ACCESSO AL COMUNE	
NOMINATIVO	TIPOLOGIA
S.S. 3	Strada Statale
S.R. 3	Strada Statale ex Flaminia
S.P. 447	Strada Provinciale S. Lorenzo Cannaiola
S.P. 425	Strada Provinciale Pigge Matigge
S.P. 448	Strada Provinciale S. Lorenzo
<i>NOTA: PER VISUALIZZARE TUTTA LA VIABILITÀ STRATEGICA PRESENTI SUL TERRITORIO SI FA RIFERIMENTO ALLA CARTOGRAFIA DELLA C.L.E.</i>	
STAZIONE FERROVIARIA E AEROPORTI	
NOMINATIVO	INDIRIZZO E COORDINATE GPS
Stazione ferroviaria di Trevi	Via Antonio Gramsci 42.876291, 12.733964
Avio Club Trevi	Loc. Morella, 5 42.842130, 12.731625 Giuseppe Cirimele: 339 6003625 E-mail: info@scuoladivolo.com

SERVIZI ESSENZIALI		
SERVIZIO	GESTORE	INDIRIZZO /CONTATTI
Ciclo Idrico	V.U.S. Valle Umbra Servizi	Pronto Intervento 800663036
Luce	ENEL	Unità 02 Responsabile: Daniele Biscontini Tel. ufficio: 0742 402750 – Cell: 329 4306613 E-mail: daniele.biscontini@e-distribuzione.com Recapito riservato alle Pubbliche Autorità per le emergenze: H24 Tel. 055 5207930 Recapito in caso di indisponibilità dei precedenti:

		Tel. 055 6267444 Fax 075 6522077 BT4 Blue Team Foligno: Casali Francesco Cell.: 329 3411729
Gas	V.U.S. Valle Umbra Servizi	Pronto Intervento 800904366
Rete Fognaria		Pronto Intervento 800663036
Gestione Rifiuti - Nettezza Urbana		Pronto Intervento 800280328
Telefonia	TELECOM	Segnalazione Guasti 800415042 Allacci nuove utenze 800414471



Per facilitare la gestione dell'emergenza, ogni ufficio, chiamato a rispondere alla propria Funzione di Supporto (Vol. 3), dovrà provvedere semestralmente, in tempo di normalità, all'aggiornamento, alla condivisione e alla fruibilità dei dati (indirizzi, responsabili e contatti) riferiti agli ambiti di seguito riportati:





- **Anagrafica** (elenchi persone fragili, disabili, over 80, etc.);
- **Strutture ricettive** (alberghi, B&B, agriturismi, affitta camere, etc.);
 - **Impianti sportivi;**
 - **Attività economico-produttive ed industriali;**
 - **Attività zootecniche;**
 - **Edifici di culto e monumenti;**
 - **Musei e siti d'interesse archeologico.**

Il Piano di Protezione Civile deve **mantenere le sue caratteristiche di semplicità e flessibilità** per garantire una facile lettura agli operatori interni ed esterni all'Amministrazione.

Pertanto, per evitare di appesantirlo di informazioni ridondanti già in possesso agli uffici competenti, si consiglia, ai sensi dell'art. 18, comma 3, D.Lgs. n. 1/2018, di coordinare il Piano di Protezione Civile con tutti gli studi e le analisi condotti sul territorio di competenza (P.R.G. e relative Relazione Geologica, Geomorfologica ed Idrogeologica; Piano Neve; Studi di Microzonazione Sismica; C.L.E.; Catasto delle aree percorse da fuoco; etc.).

LE AREE DI PROTEZIONE CIVILE

Questo modello prevede la seguente divisione in tipologie di aree:

Tipo area	Descrizione breve delle aree	Simbologia
Aree di attesa della popolazione	Luoghi dove la popolazione si può radunare a seguito di un evento, autonomamente o in base alle disposizioni del Sindaco. Nelle stesse la popolazione potrà far riferimento a squadre di personale (del Comune o Volontari) che si occuperanno di fornire le prime indicazioni circa l'evento.	
Aree di assistenza (accoglienza) alla popolazione	Spazi in grado di garantire l'allestimento di tendopoli per la popolazione.	
Aree di accoglienza coperte (strutture esistenti)	Strutture coperte, pubbliche o private, che possono ospitare eventuali persone evacuate (palestre, palazzetti o scuole). Non confondere con alberghi, campeggi, etc.	
Aree di ammassamento soccorritori e risorse	Sono aree e/o magazzini in grado di garantire una sistemazione idonea ai soccorritori e alle loro risorse strumentali, quali per esempio tende, macchine movimento terra, idrovore, etc.	
Aree di ammassamento Vigili del fuoco <i><u>(qualora previste dai piani di protezione civile sovraordinati)</u></i>	Sono aree in grado di garantire la sistemazione idonea al Corpo dei Vigili del fuoco, quale componente fondamentale del Servizio Nazionale della protezione civile (art. 10 comma 1 del D.lgs. 1/2018) e alle loro risorse strumentali, quali per esempio tende, macchine movimento terra, idrovore, etc.	

Relativamente all'individuazione delle aree di accoglienza/ammassamento sotto riportate, si dovrà tenere conto che la dinamicità degli eventi e la difficoltà nel prevedere le precise necessità in termini di alloggio, potrebbero obbligare la struttura comunale ad effettuare aggiustamenti in corso d'opera.

In particolare si terrà conto di:

1. tipologia di aree da attivare: di norma, a seguito di un evento sismico rilevante si attivano le aree per allestimento tendopoli, per altri scenari di rischio si preferiranno strutture alloggiative alternative (aree di accoglienza temporanea),
2. numero effettivo di persone da alloggiare,
3. necessità di individuazioni di ulteriori aree per rimodulare i campi in modo ottimale o per impossibilità all'utilizzo delle aree censite nel piano.

In emergenza, nel caso le condizioni di percorribilità della rete stradale fossero compromesse o nel caso in cui fosse necessario eseguire delle verifiche puntuali su opere d'arte che compromettessero il transito in tempi brevi sulle principali vie di accesso all'area colpita, i soccorritori, i materiali e i mezzi provenienti dall'esterno potrebbero venire indirizzati verso i **"Punti di Accesso"**.

Tipo area	Descrizione breve delle aree
Punti di accesso stradale	Spazi in grado di accogliere e censire i convogli di soccorso, provenienti da aree esterne, permettendone successivamente il transito verso l'area colpita. Sono punti di snodo che permettono il transito in sicurezza dei veicoli verso le aree di ammassamento soccorritori evitando problemi di instradamento degli stessi verso arterie interrotte.
Zone in Atterraggio d'Emergenza (Z.A.E.)	Zone che permettono il raggiungimento di luoghi difficilmente accessibili e che permettono anche attività di soccorso tecnico urgente sanitario. Devono essere preferibili piazzole certificate ENAC.

ELENCO AREE DI ATTESA PER LA POPOLAZIONE*

N.	Frazione	Simbolo	Indicazione area/Indirizzo/Coordinate GPS
ATT54054001	Trevi		Parcheeggio Piscina 42.879327, 12.751963



ATT54054002	Trevi		Piazza Giuseppe Garibaldi 42.877723, 12.749333
--------------------	-------	---	---



ATT54054003

Borgo Trevi



Parcheggio Campo Sportivo
42.876514, 12.739476



ATT54054004

Bovara



Campo Sportivo
42.860937, 12.746459



ATT54054005

San Lorenzo-
Picciche



Area Via le Cesi
42.849997, 12.709519



ATT54054006

Cannaiola



Parcheggio Via S. Angelo
42.865192, 12.713580



ATT54054007

Pigge



Circolo Arci Pigge
42.853803, 12.753310



ATT54054008

Matigge



Parcheggio Str. S. Clemente
42.900912, 12.741795



ATT54054009

Matigge



Parco Arcobaleno Matigge
42.897217, 12.726257



* Le Aree dovranno essere adeguatamente segnalate tramite cartellonistica specifica.



Le persone evacuate in maniera autonoma a seguito di un evento emergenziale, che giungeranno presso le Aree di Attesa, dovranno attendere l'arrivo di **SQUADRE DI RICOGNIZIONE** (composte da funzionari comunali e/o Volontari) che provvederanno ad effettuare un censimento delle stesse, attraverso apposita modulistica scaricabile sul sito regionale al seguente link <http://www.regione.umbria.it/protezione-civile/pianificazione-comunale>.

Se dovesse capitare che alcuni cittadini fossero impossibilitati a raggiungere l'area di attesa, è fondamentale che questi ultimi si mettano al riparo in **punti di raccolta** esenti da rischi quali slarghi, piazze o giardini pubblici e/o privati, anche se non censiti ufficialmente e, solo in un secondo momento, raggiungano l'area di attesa più vicina.

ELENCO AREE DI ACCOGLIENZA			
N.	Frazione	Simbolo	Indicazione area/Indirizzo
ACC54054001	Trevi		Parco agricolo 42.879533, 12.753846
ACC54054002	Borgo Trevi		Campo sportivo 42.875987, 12.739472
ACC54054003	Matigge		Area verde 42.901159, 12.741810
ACC54054004	Matigge – Pietrarossa		Parco Arcobaleno Matigge 42.897217, 12.726257
ACC54054005	Bovara		Campo sportivo 42.861515, 12.746164
ACC54054006	Manciano		Campo agricolo 42.903233, 12.759419
STC54054001	Trevi		Palazzetto dello Sport 42.878774, 12.753200

ELENCO AREE DI AMMASSAMENTO			
N.	Frazione	Simbolo	Indicazione area/Indirizzo
ASS54054001	Borgo Trevi		Parco Agricolo 42.876887, 12.739305

Le aree di Attesa di Borgo Trevi, Bovara e Matigge, le aree di accoglienza di Borgo Trevi, Matigge, Matigge-Pietrarossa e Bovara, l'area di ammassamento di Borgo Trevi risultano situate in aree caratterizzate da conoidi, sia completamente che parzialmente. L'Ufficio Tecnico, a seguito di una verifica delle aree in questione, ha stabilito di mantenerle in elenco a scopo precauzionale, attivandole solo in caso di criticità che non comporti un rischio diretto alla popolazione.

Schede di riferimento

ACC54054001	Parco agricolo		
Indirizzo / localizzazione area	Trevi, Via Pietro Nenni 42.879533, 12.753846		
Territorio di riferimento	Trevi – Coste - Collecchio		
Proprietà	Comunale		
Destinazione d'uso in ordinario	Campo sportivo		
Superficie mq	7.000 circa		
Tipo di suolo	Erba		
Strutture annesse (superficie e utilizzo)	Servizi igienici (n. 9 + 8 e 8 spogliatoi piscina)		
Referente P.C.	Antonini Fabio	0742 332225 329 6503198 fabio.antonini@comune.trevi.pg.it	
Dati allestimento e accesso			
Fognatura	Presente		
Elettricità	Presente		
Acquedotto	Presente		
Viabilità di accesso (descrizione criticità)	Buona		
Note	L'area è stata individuata dal Comune di Trevi come ZAE		



ACC54054002	Campo sportivo		
Indirizzo / localizzazione area	Borgo Trevi, Via Bocca del Termine 42.875987, 12.739472		
Territorio di riferimento	Borgo Trevi		
Proprietà	Comunale		
Destinazione d'uso in ordinario	Campo sportivo e Parco agricolo		
Superficie mq	circa		
Tipo di suolo	Terra battuta e erba		
Strutture annesse (superficie e utilizzo)	Servizi igienici (n. 7)		
Referente P.C.	Antonini Fabio	0742 332225 329 6503198 fabio.antonini@comune.trevi.pg.it	
Dati allestimento e accesso			
Fognatura	Presente		
Elettricità	Presente		
Acquedotto	Presente		
Viabilità di accesso (descrizione criticità)	Buona		



ACC54054003	Area verde	
Indirizzo / localizzazione area	Matigge, SP425 42.901159, 12.741810	
Territorio di riferimento	Matigge - Collecchio	
Proprietà	Curia	
Destinazione d'uso in ordinario	Area verde	
Superficie mq	1.500 circa	
Tipo di suolo	Naturale	
Strutture annesse (superficie e utilizzo)	Centro sociale con servizi igienici (n. 2)	
Referente P.C.	Antonini Fabio	0742 332225 329 6503198 fabio.antonini@comune.trevi.pg.it
Dati allestimento e accesso		
Fognatura	Presente	
Elettricità	Presente	
Acquedotto	Presente	
Viabilità di accesso (descrizione criticità)	Buona	
Note	L'area è stata individuata dal Comune di Trevi come ZAE	

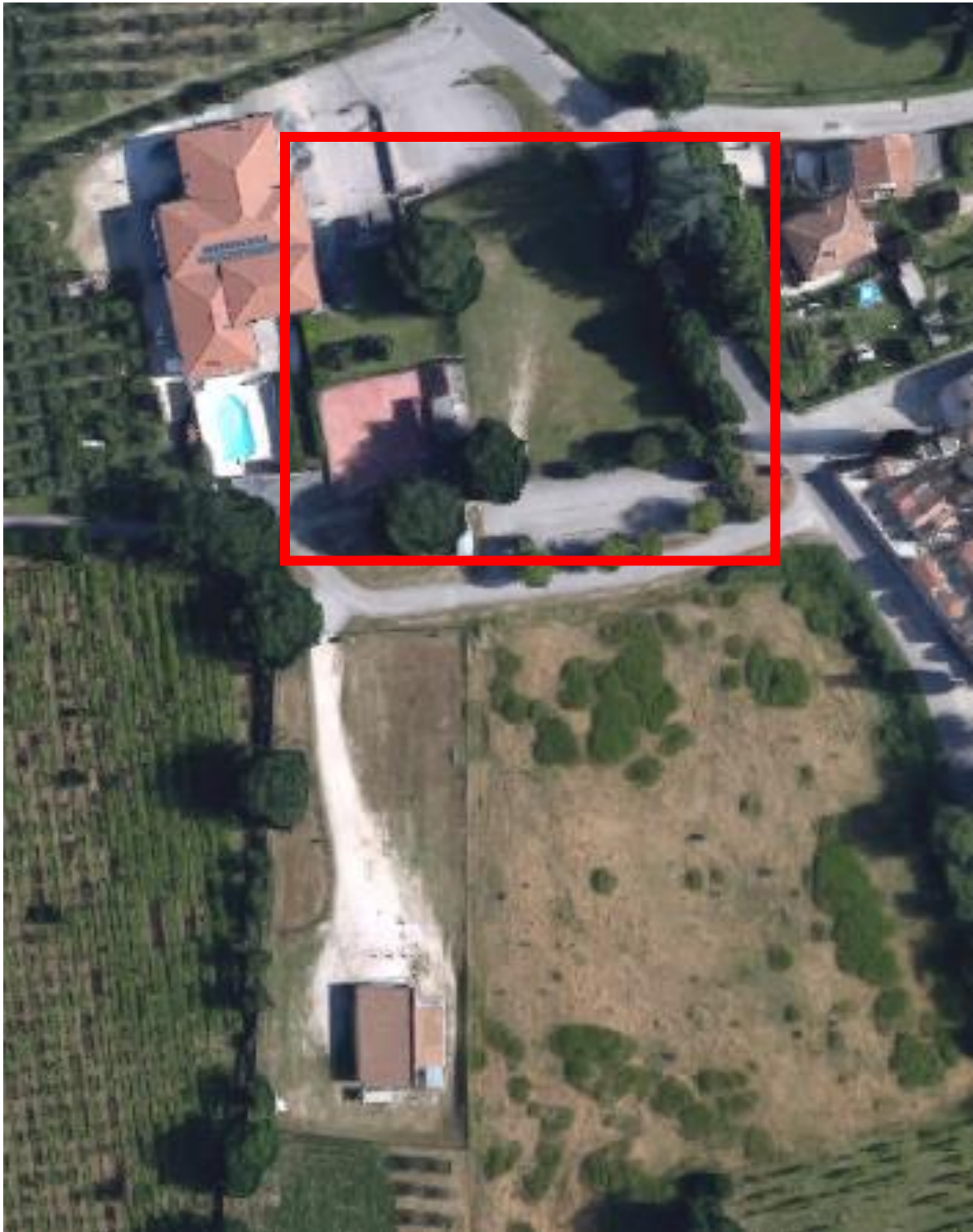

ACC54054004	Parco Arcobaleno		
Indirizzo / localizzazione area	Matigge, Via S. Luigi 42.897217, 12.726257		
Territorio di riferimento	Matigge – Pietrarossa – Casco dell'Acqua		
Proprietà	Comunale		
Destinazione d'uso in ordinario	Area ricreativa + parcheggio		
Superficie mq	2.500 circa		
Tipo di suolo	Asfalto		
Strutture annesse (superficie e utilizzo)	Circolo con servizi igienici		
Referente P.C.	Antonini Fabio	0742 332225 329 6503198 fabio.antonini@comune.trevi.pg.it	
Dati allestimento e accesso			
Fognatura	Presente		
Elettricità	Presente		
Acquedotto	Presente		
Viabilità di accesso (descrizione criticità)	Buona		

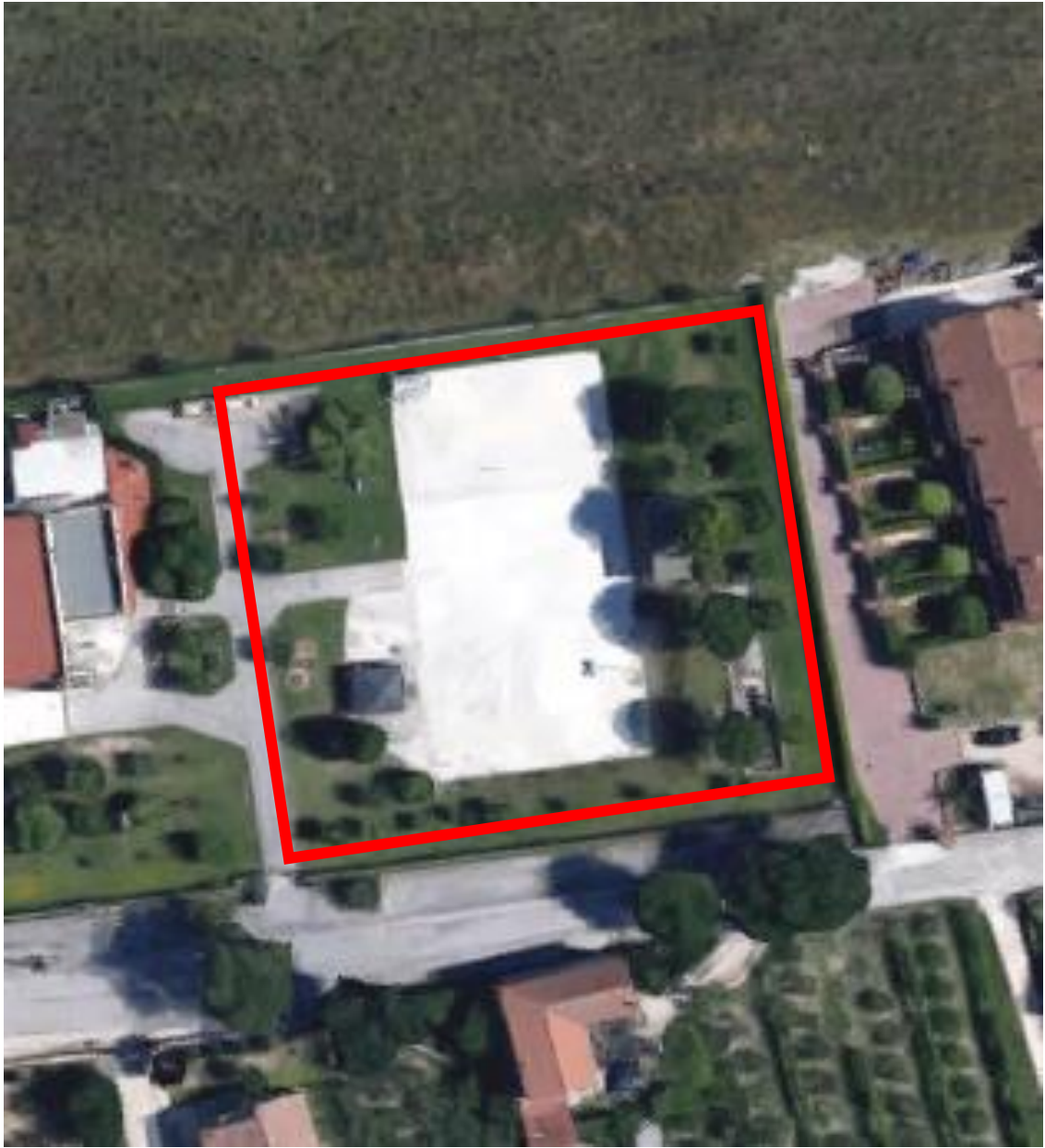

ACC54054005	Area verde	
Indirizzo / localizzazione area	Bovara, Via Don Sturzo 42.861515, 12.746164	
Territorio di riferimento	Bovara - Pigge	
Proprietà	Curia	
Destinazione d'uso in ordinario	Campo sportivo	
Superficie mq	6.700 circa	
Tipo di suolo	Erba	
Strutture annesse (superficie e utilizzo)	Servizi igienici	
Referente P.C.	Antonini Fabio	0742 332225 329 6503198 fabio.antonini@comune.trevi.pg.it
Dati allestimento e accesso		
Fognatura	Presente	
Elettricità	Presente	
Acquedotto	Presente	
Viabilità di accesso (descrizione criticità)	Buona	



ACC54054006	Campo agricolo	
Indirizzo / localizzazione area	Manciano, Via Istriani 42.903233, 12.759419	
Territorio di riferimento	Manciano	
Proprietà	Privata	
Destinazione d'uso in ordinario	Campo agricolo (durante il terremoto del 1997, l'area era stata attrezzata a campo di accoglienza)	
Superficie mq	8.700 circa	
Tipo di suolo	Naturale	
Strutture annesse (superficie e utilizzo)	Nessuna	
Referente P.C.	Antonini Fabio	0742 332225 329 6503198 fabio.antonini@comune.trevi.pg.it
Dati allestimento e accesso		
Fognatura	Presente	
Elettricità	Presente	
Acquedotto	Presente	
Viabilità di accesso (descrizione criticità)	Buona	
Note	Area già utilizzata per l'allestimento di container durante il precedente terremoto	



STC54054001	Palazzetto dello Sport		
Indirizzo / localizzazione area	Trevi, Via Coste S. Paolo 42.878774, 12.753200		
Destinazione d'uso	Palazzetto dello Sport		
Superficie mq	800 circa		
Presenza cucina	-		
Responsabile PC	Antonini Fabio	0742 332225 329 6503198	fabio.antonini@comune.trevi.pg.it
Dati Proprietario	Comune di Trevi		
Dati tecnici			
Reti (elettrica, idrica e gas, fognatura)	Presenti		
Periodo di apertura della struttura	Tutto l'anno		
Viabilità di accesso	Buona		



AREE DI AMMASSAMENTO

ASS54054001	Parco Agricolo		AS
Indirizzo / localizzazione area	Borgo Trevi, Via Bocca del Termine 42.876887, 12.739305		
Proprietà	Comunale		
Destinazione d'uso in ordinario	Magazzino comunale		
Superficie mq	6.880 circa		
Tipo di suolo	Terra battuta		
Strutture annesse (superficie e utilizzo)	Magazzino		
Referente P.C.	Antonini Fabio	0742 332225 329 6503198 fabio.antonini@comune.trevi.pg.it	
Dati allestimento e accesso			
Fognatura	Presente		
Elettricità	Presente		
Acquedotto	Presente		
Viabilità di accesso (descrizione criticità)	Buona		

