

TREVI - L'OLIO E L'ULIVO

TREVI - THE OIL AND THE OLIVE TREES



- 1 Frantoio Cascioli Nadia
- 2 Frantoio Checcarelli
- 3 Frantoio Ciarletti*
- 4 Frantoio Gaudenzi*
- 5 Frantoio Lucentini Lorenzo
- 6 Società Agricola Trevi "Il Frantoio"*
- 7 Oliveti Ditrevis*

PRODUTTORI

Producers

- 8 Azienda Agricola Ciarletti Daniele
- 9 Azienda Agraria Elisir dell'Umbria*
- 10 Azienda Agraria Gaudenzi Antonio
- 11 Azienda Agraria Giuseppe Natalini*
- 12 Az. Ag. Sorelle Zappelli Cardarelli
- 13 Azienda Olivicola Pietro Venturini*
- 14 Casa Margherita
- 15 Olio e Arte*
- 16 Società Agricola Azusia
- 17 Società Agricola Mascio
- 18 Trampreti srl*



* Associazione Produttori Olio di Trevi

ULIVI SECOLARI

Age-old olive trees

- 19 Ulivo di Sant'Emiliano

FRANTOI STORICI

Historical olive-press

- 20 I Mandorli
- 21 Palazzo Ceccucci-Argenti

MUSEI TEMATICI

Thematic museums

- 22 Complesso Museale San Francesco
Church - Museum of San Francesco
- Museo della Civiltà dell'Ulivo
Museum of Olive Oil Culture

SENTIERI

Trails

- Sentiero degli Ulivi
Olive tree trail
Durata (Length): 4h 45
- Varianti sentiero degli Ulivi
Alternative olive tree trail route
Durata (Length): 3h 15

Punto informativo turistico

Tourist Information Point
(+39) 0742.332269
infoturismo@comune.trevisi.pg.it

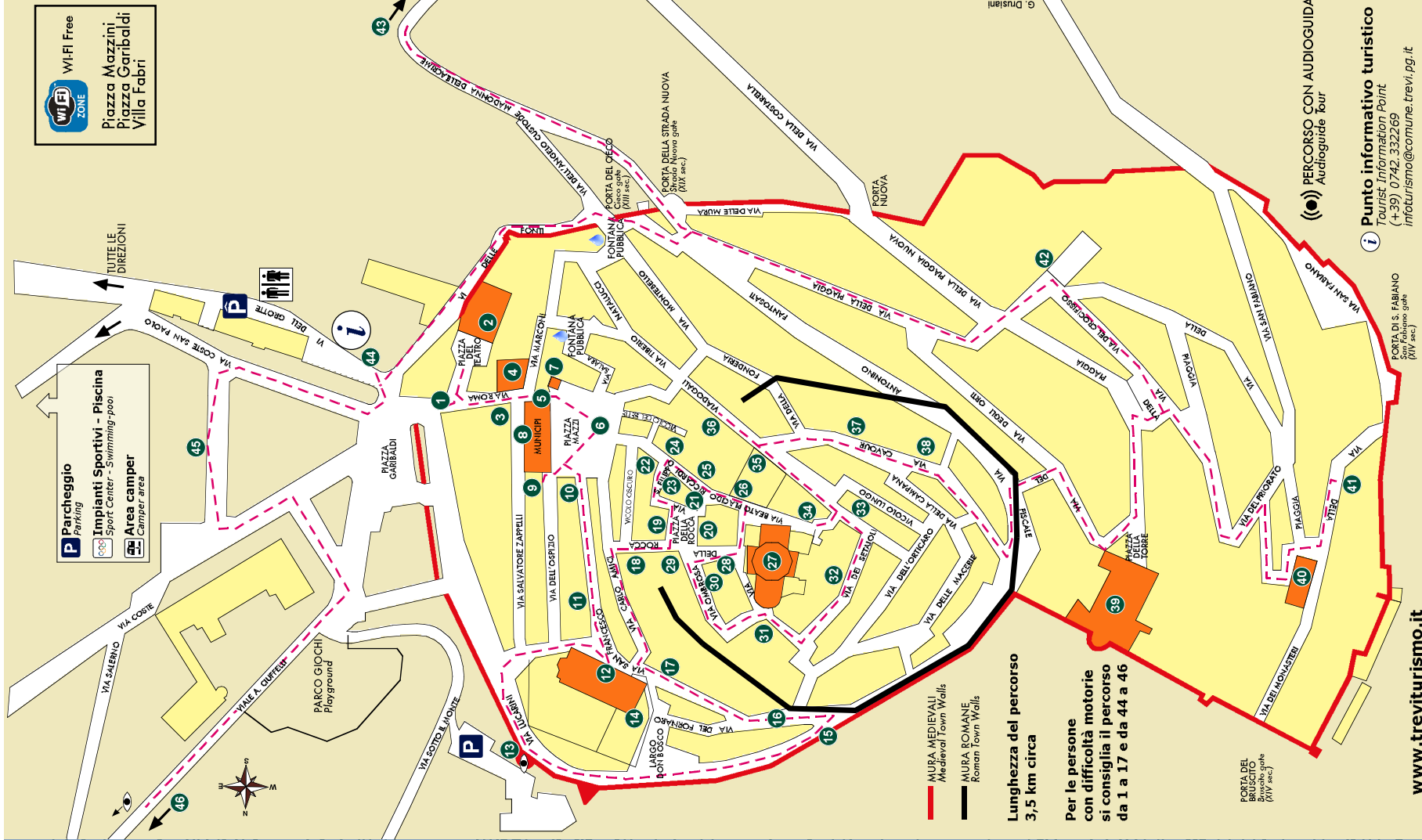
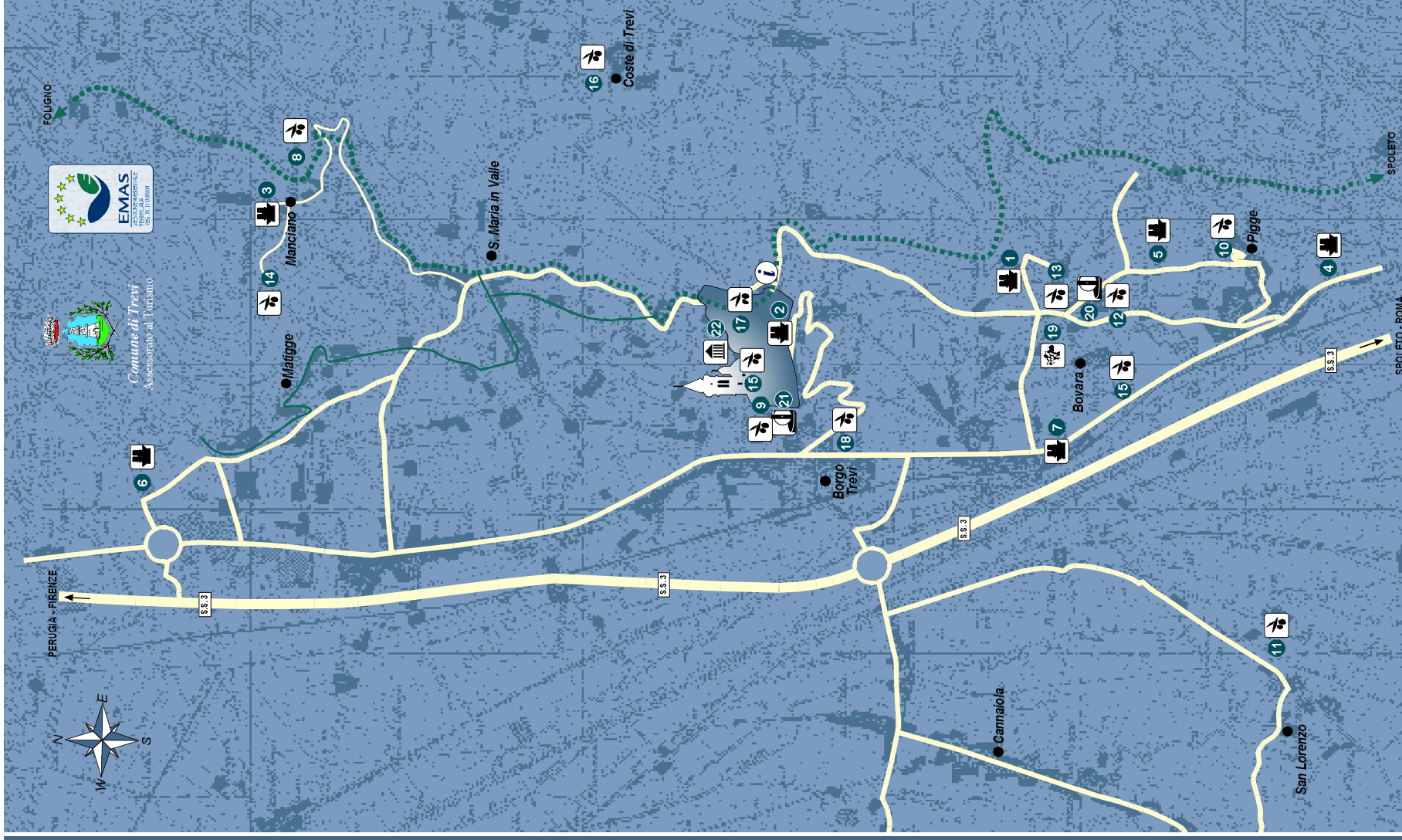

TREVI - IL CENTRO STORICO

TREVI - THE HISTORIC TOWN CENTRE

- 1 **Porta del lago** (XIII sec.)
Lago Gate
- 2 **Teatro Clitunno** (XIX sec.)
Clitunno theatre
- 3 **Disegno monocromo** (XV sec.)
Monochrome Design
- 4 **Chiesa di San Giovanni** (XV-XIX sec.)
Church of San Giovanni
- 5 **Affresco dei SS Protettori** (XVIII sec.)
Fresco of the Protector Saints
- 6 **Piazza Mazzini**
Piazza Mazzini
- 7 **Torre Civica** (XIV sec.)
Municipal bell tower
- 8 **Palazzo comunale** (XIII-XIV sec.)
Town hall
- 9 **Ospizio** (XVI sec.)
Hospital
- 10 **Porta del Morto** (XV sec.)
Del Morto Gate
- 11 **Palazzo Valentini** (XVI sec.)
Palazzo Valentini
- 12 **Chiesa San Francesco** (XIV sec.)
Church of San Francesco
- 13 **Torrione circolare** (XIII - XIV sec.)
Circular tower
- 14 **Complesso museale San Francesco**
St. Francis Museum Complex
Museum of the Civiltà e del Territorio
• Antiquarium
• Anacquarium
• Museo della Civiltà dell'Ulivo
• Museum of Olive Oil Culture
- 15 **Ex chiesa di Santa Reparata** (XVI sec.)
Former Church of Santa Reparata
- 16 **Antica Porta** (I sec. a.C.)
Ancient Gate
- 17 **Palazzo Manenti** (XVI sec.)
Palazzo Manenti
- 18 **Palazzo Urighi** (XV - XIX sec.)
Palazzo Urighi
- 19 **Palazzo della Prepositura Valentini** (XVII sec.)
Palazzo della Prepositura Valentini
- 20 **Palazzo Parronani** (XVIII - XIX sec.)
Palazzo Parronani
- 21 **Ex chiesa di San Filippo Neri** (XVII sec.)
Former Church of San Filippo Neri
- 22 **Palazzo Approvati** (XV sec.)
Palazzo Approvati
- 23 **Resti della Rocca** (XV sec.)
Ruins of the fortress
- 24 **Palazzo Petroni** (XVII sec.)
Palazzo Petroni
- 25 **Casa Riccardi**
Riccardi House
- 26 **Palazzo Lucarini Contemporaneo**
Palazzo Lucarini Contemporary Museum
- 27 **Chiesa di Sant'Emiliano** (XII-XIX sec.)
Church of Sant'Emiliano
- 28 **Palazzo Urighi** (XV sec.)
Palazzo Urighi
- 29 **Palazzo Manenti** (XVI sec.)
Palazzo Manenti
- 30 **Botteghe medievali** (XIV sec.)
Medieval workshops
- 31 **Palazzo Salvi** (XVI - XVIII sec.)
Palazzo Salvi
- 32 **Casa Medievale** (XIV sec.)
Medieval house
- 33 **Palazzo Cicciaglia**
Palazzo Cicciaglia
- 34 **Casa Medievale** (XIV sec.)
Medieval house
- 35 **Chiesa di San Pio** (XVII sec.)
Church of San Pio
- 36 **Arco del Mostaccio** (XIII sec.)
Mostaccio arch
- 37 **Ex chiesa di San Bartolomeo** (XV-XVI sec.)
Former Church of San Bartolomeo
- 38 **Palazzo Argenti Ceccucci**
Palazzo Argenti Ceccucci
- 39 **Palazzo Valentini** (XV - XVII sec.)
Palazzo Valentini
- 40 **Chiesa di Santa Croce** (XVII sec.)
Church of Santa Croce
- 41 **Chiesa di Santa Chiara** (XVIII sec.)
Church of Santa Chiara
- 42 **Chiesa di Santa Lucia** (XVII sec.)
Church of Santa Lucia
- 43 **Chiesa Madonna delle Lacrime** (XV sec.)
Church of Madonna delle Lacrime
- 44 **Villa Fabri** (XVI-XV sec.)
Villa Fabri
- 45 **Fonte dei Cavalli** (XIV-XVIII sec.)
"Fonte dei Cavalli" fountain
- 46 **Chiesa di San Martino** (XV-XVII sec.)
Church of San Martino
- Chapel of San Girolamo
Chapel of San Girolamo



Chiesa Madonna delle Lacrime - Perugino
Church of Madonna delle Lacrime - Perugino

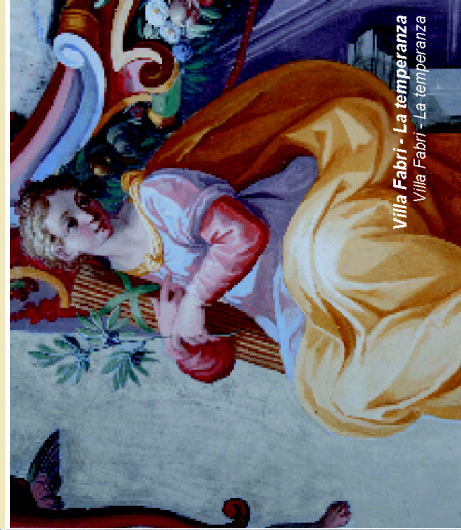

Villa Fabri - La temperanza
Villa Fabri - La temperanza



Villa Fabri - La temperanza
Villa Fabri - La temperanza

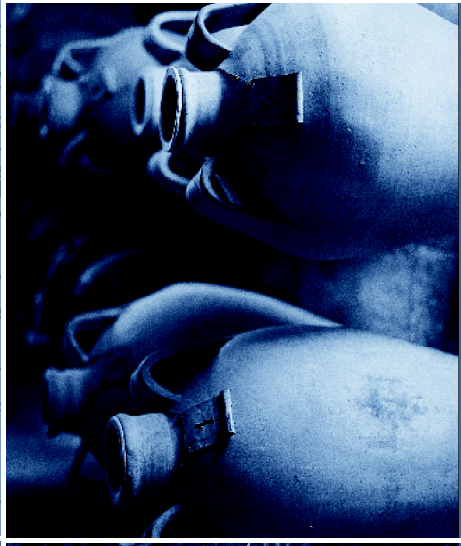

Villa Fabri - La temperanza
Villa Fabri - La temperanza



Villa Fabri - La temperanza
Villa Fabri - La temperanza



Castagna con riccio
Chestnuts with spiny cupule



Sarita Croce in Val dell'Aquila



San Pietro a Pettine



Orchidea Piramidale
Pyramidal Orchid

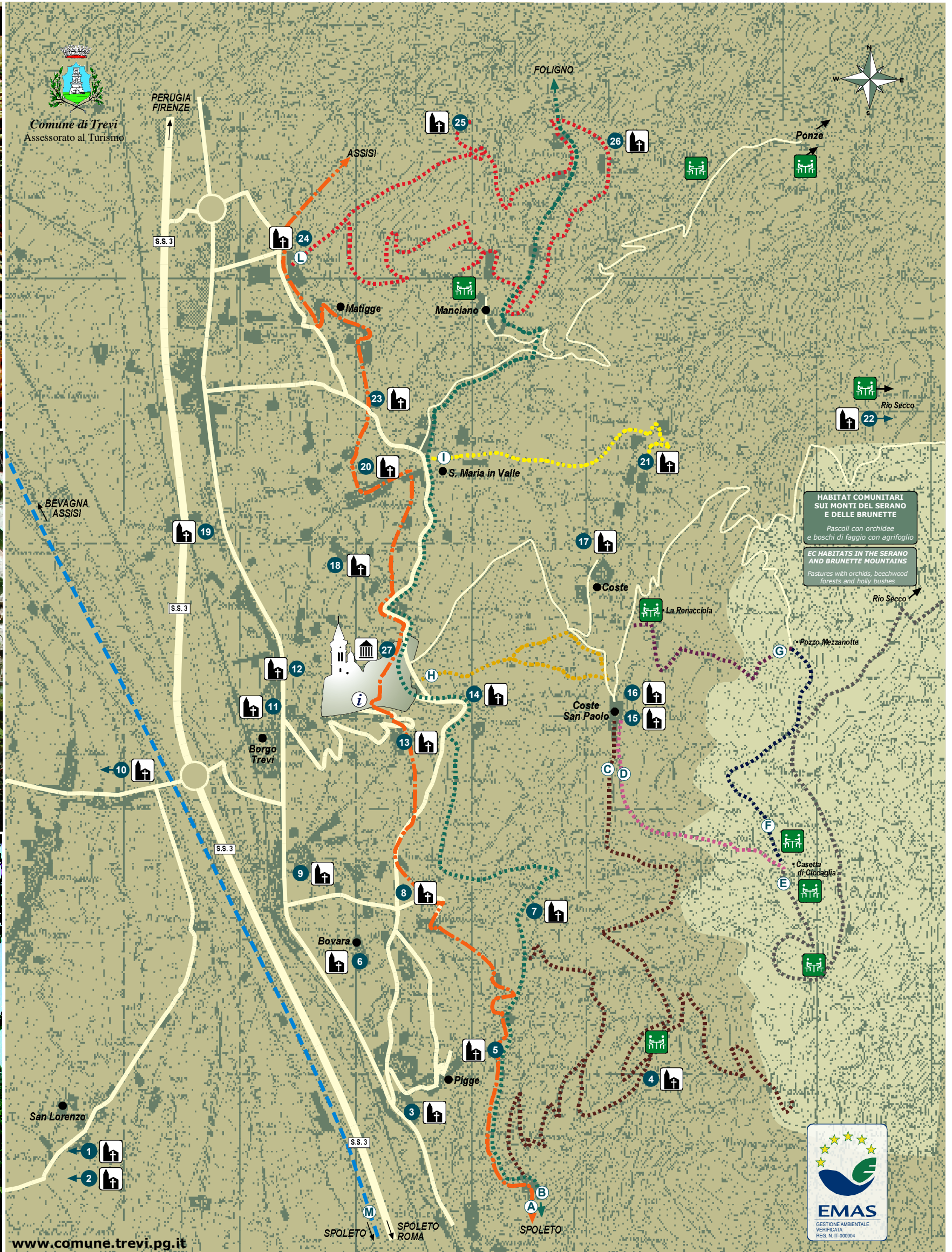

www.comune.trevi.pg.it

HABITAT COMUNITARI SUI MONTI DEL SERANO E DELLE BRUNETTE
Pascoli con orchidee e boschi di faggio con agrifoglio
EC HABITATS IN THE SERANO AND BRUNETTE MOUNTAINS
Pastures with orchids, beechwood forests and holly bushes



TREVI CULTURA E PAESAGGIO

TREVI'S CULTURE AND LANDSCAPE

CHIESE Churches

- 1 Sant'Apollinare (XIII sec.)
- 2 Sant'Anna (XVI sec.)
- 3 Santa Maria del Ponte (XVII sec.)
- 4 Eremo Beato Ventura (XII sec. - Rudere)
- 5 La Cura (XV sec.)
- 6 San Pietro di Bovara (XII sec.)
- 7 Sant'Arcangelo (XVII sec.)
- 8 Croce di Bovara (XVI sec.)
- 9 San Leonardo del Colle (XIII sec. - Rudere)
- 10 Sant'Antonio Abate (XVII sec.)
- 11 Sant'Egidio (XIII sec.)
- 12 San Vincenzo (XIII-XVII sec.)
- 13 Madonna delle Lacrime (XV sec.)
- 14 Santa Caterina (XIV sec. - Rudere)
- 15 Santa Croce in Val dell'Aquila (XIII sec. - Rudere)
- 16 Santi Pietro e Paolo (XIII sec.)
- 17 Santa Maria del Carmine (XIII-XVII sec.)

MUSEI TEMATICI Thematic museums

- 18 San Pietro a Pettine (XIII sec.)
- 19 Santa Maria Pietrarossa (XII-XVI sec.)
- 20 Sant'Andrea (XIII sec.)
- 21 Santa Maria di Pelano (XIII sec.)
- 22 Madonna della Neve (XV sec.)
- 23 San Donato (XIII sec.)
- 24 San Nicolò (XII sec.)
- 25 Santo Stefano di Manciano (IX-XIII sec. - Rudere)
- 26 San Martino di Manciano (XIII sec.)

- 27 Complesso Museale San Francesco
Church - Museum of San Francesco

SENTIERI Trails

- A CAMMINO FRANCESCO
The Path of San Francesco
 - B SENTIERO DEGLI ULIVI
Olive tree trail
Durata (Length): 4h 45'
 - C COSTE SAN PAOLO MONTE PRADAFITTA BEATO VENTURA
Durata (Length): 3h 30'
 - D COSTE SAN PAOLO - CASSETTA DI CICCAGLIA
Durata (Length): 1h 15'
 - E PERCORSO DI CRESTA
Durata (Length): 2h 45'
 - F SENTIERO DEGLI AGRIFOGLI
Durata (Length): 1h 15'
 - G RENACCIOLA - POZZO MEZZANOTTE
Durata (Length): 1h 30'
 - H TREVI - COSTE SAN PAOLO
Durata (Length): 45'
 - I SANTA MARIA IN VALLE - COLLE DI COSTE
Durata (Length): 1h 15'
 - L MATIGGE - MANCIANO - MATIGGE
Durata (Length): 5h 30'
 - M PISTA CICLABILE SPOLETO - ASSISI
Bicycle path Spoleto-Assisi
- Area di sosta con braciere
Break area with brazier

Punto informativo turistico
Tourist Information Point
(+39) 0742.332269
infoturismo@comune.trevi.pg.it